

Rapport de mission de repérage des matériaux et produits contenant de l'amiante avant démolition (liste C).

Rapport : 2015-09-026 MDF DOCTEUR ROUX OPH77

Date d'intervention : 16 septembre 2015

Identification de la mission

Repérer les matériaux et produits de la liste C contenant de l'amiante, défini à l'article R. 1334-22 du code de la santé publique, consistant à rechercher, identifier et localiser les matériaux et produits contenant de l'amiante incorporés ou faisant indissociablement corps avec l'immeuble ou la partie d'immeuble concerné par le repérage.

Immeuble bâti visité

Adresse : 16 bd du Docteur Roux
77002 MELUN

Niveau : RDC+1
Section cadastrale : NC
Date de construction : Avant 1949

Périmètre du repérage : AMIANTE Avant Démolition Totale du site

Fonction du bâtiment : habitation + garage

Zone ou partie de la structure à démolir : Une maison d'habitation comprenant deux logements + deux garages

Conclusion

Dans le cadre de la mission décrit en tête de rapport, il a été repéré des matériaux et produits contenant de l'amiante.

Liste des matériaux ou produits contenant de l'amiante

Matériau ou produit	Localisation	Analyse ou éléments de décision de l'opérateur en absence d'analyse
2 Garages (Toiture)	Fibres ciment (Toiture ondulée (Fibres-ciment))	Résultat d'analyse
Cour (Conduites d'eaux)	Fibres ciment ((Fibres-ciment))	Résultat d'analyse
Cour (Conduites d'eaux dans le regard)	Fibres ciment ((Fibres-ciment))	Résultat d'analyse
Cour (Mur)	Fibres ciment (Plaques planes (Fibres-ciment))	Sur jugement de l'opérateur
Toiture - Maison (Conduit et chapeau de cheminée)	Fibres ciment (Cheminée (Fibres-ciment))	Sur jugement de l'opérateur
Toiture - Maison (Conduit de cheminées)	Fibres ciment (Cheminée (Fibres-ciment))	Sur jugement de l'opérateur

Liste des locaux et éléments non visités

Locaux non visités		
Etage	Locaux	Raisons et investigations complémentaires à réaliser
Rdc	Terrassement site	Conduites d'eaux inaccessibles, souterraines
Rdc	Jardin	Végétation importante empêchant l'accès

Éléments ou parties de composants				
Local	Partie de local	Composant	Partie de composant	Raisons et investigations complémentaires à réaliser
Toiture maison	Conduits et chapeau de cheminées	2 Conduits	Fibres-ciment	Inaccessible, accès dangereux par la toiture

Pour les locaux ou parties de locaux ou composants non visités, les obligations réglementaires du propriétaire ne sont pas remplies conformément aux dispositions de l'article R. 1334-19 du code de la santé publique. Dans ce cas des investigations complémentaires restent à mener.

Constatations diverses

NEANT

Sommaire du rapport

IDENTIFICATION DE LA MISSION.....	1
IMMEUBLE BATI VISITE.....	1
CONCLUSION.....	1
LISTE DES MATERIAUX OU PRODUITS CONTENANT DE L'AMIANTE	2
LISTE DES LOCAUX ET ELEMENTS NON VISITES.....	2
REFERENCES REGLEMENTAIRES ET NORMATIVES	4
LA MISSION DE REPERAGE	5
CONDITIONS	5
EXTRAIT DE L'ANNEXE 13.9 DU CODE DE LA SANTE PUBLIQUE (LISTE NON EXHAUSTIVE)	6
LE PROPRIETAIRE	7
LE DONNEUR D'ORDRE	7
OPERATEUR(S) DE REPERAGE AYANT PARTICIPE AU REPERAGE.....	7
LE RAPPORT DE REPERAGE	7
LISTE DES LOCAUX VISITES :	7
LISTE DES MATERIAUX ET PRODUITS REPERES.....	8
CROQUIS OU PLAN DE REPERAGE	16
SIGNATURES	20
LE(S) LABORATOIRE(S) D'ANALYSES.....	20
ANALYSES LABORATOIRE.....	21
ALBUM PHOTOS.....	45
ATTESTATION DE COMPETENCE	50
ATTESTATION D'ASSURANCE	51

Références réglementaires et normatives

Textes réglementaires

- Arrêté du 26 juin 2013 relatif au repérage des matériaux et produits de la liste C contenant de l'amiante et au contenu du rapport de repérage.
- Décret 2012-639 du 4 mai 2012 relatif aux risques d'exposition à l'amiante
- Décret 2011-629 du 3 juin 2011 relatif à la protection de la population contre les risques sanitaires liés à une exposition à l'amiante dans les immeubles bâtis
- Article R.1334.19, R.1334.22, R.1334.27 du code de la Santé Publique
- Annexe 13.9 du Code de la Santé Publique
- Décret n°2002-839 du 3 mai 2002 modifiant le décret n°96-97 du 7 février 1996
- Décret n° 96-97 du 7 février 1996 relatif à la protection de la population contre les risques sanitaires liés à une exposition à l'amiante dans les immeubles bâtis: articles 10-4 et 10-6
- Arrêté du 21 novembre 2006 définissant les critères de certification des compétences des personnes physiques opérateurs de repérage et de diagnostic amiante dans les immeubles bâtis et les critères d'accréditation des organismes de certification

Norme(s) utilisée(s)

- Norme NF X 46-020 de décembre 2008 : « Repérage des matériaux et produits contenant de l'amiante dans les immeubles bâtis » et son guide d'application GA X 46-034

Personne représentant le Propriétaire lors de la visite : clés à l'agence OPH77

La mission de repérage

L'objet de la mission

Ce rapport de repérage amiante a pour objet de définir un état mentionnant la présence de matériaux et produits contenant de l'amiante au niveau des différents composants de la construction (Liste C de l'annexe 13.9 du Code la Santé Publique) concernés dans le cadre de la démolition.

Objectif :

Il s'agit d'assurer la protection des salariés qui vont effectuer la démolition et de l'environnement du bâtiment qui va être détruit.

Lors de démolition totale d'immeubles, l'ensemble des matériaux est sollicité. Le repérage a pour objectif d'identifier et de localiser les matériaux et produits contenant de l'amiante mentionnés dans la liste C de l'annexe 13.9 du Code la santé publique.

Ces matériaux et produits étant susceptibles de libérer des fibres d'amiante en cas d'agression mécanique résultant de l'usage des locaux (chocs et frottements) ou générée à l'occasion d'opérations d'entretien ou de maintenance. Il concerne également des matériaux auxquels on ne peut accéder que par travaux destructifs.

Les résultats du repérage doivent être transmis à toute personne appelée à concevoir ou à réaliser les travaux, à qui incombent, en application du code du travail, l'organisation et la mise en œuvre des normes de protection requises.

Ainsi, sauf impossibilité technique, il doit être procédé, avant la démolition, à un retrait des matériaux contenant de l'amiante.

Clause de validité

Seule l'intégralité du rapport original peut engager la responsabilité de la Société Avicéa.

Le cadre de la mission

Champ d'application :

Tous les bâtiments dont le permis de construire a été délivré avant le 1er juillet 1997, maisons individuelles comprises, doivent faire l'objet d'un repérage spécifique avant démolition

Le cadre réglementaire de la mission

La mission, s'inscrivant dans ce cadre, se veut conforme aux textes réglementaires de référence mentionnés en page de couverture du présent rapport.

Le programme de repérage de la mission réglementaire

Le programme de repérage est défini à minima par l'Annexe 13.9 du Code de la santé publique modifié (Liste C) et se limite pour une mission normale à la recherche de matériaux et produits contenant de l'amiante dans les composants et parties de composants de la construction y figurant.

Conditions

Écarts, adjonctions, suppressions par rapport aux normes en vigueur

La mission de repérage s'est déroulée conformément aux prescriptions de la norme NF X 46-020, révision décembre 2008.

Plan et procédures de prélèvements

L'ensemble des prélèvements a été réalisé dans le respect du plan et des procédures d'intervention

Devoir de conseil

Sans objet

Extrait de l'annexe 13.9 du Code de la santé publique (liste non exhaustive)

Liste C mentionnée à l'article 1334-22	
Composant de la construction	Partie du composant à vérifier ou à sonder
1 - Toiture et étanchéité	
Plaques ondulées.	Plaques en fibres-ciment
Ardoises.	Ardoises composite, ardoises en fibres-ciment
Eléments ponctuels.	Conduits de cheminée, conduits de ventilation...
Revêtements bitumineux d'étanchéité.	Bardeaux d'asphalte ou bitume (« shingle »), pare-vapeur, revêtements et colles.
Accessoires de toitures	Rivets, faîtages, closoirs...
2 - Façades	
Panneaux-sandwichs	Plaques, joints d'assemblage, tresses....
Bardages.	Plaques et « bacs » en fibres-ciment, ardoises en fibres-ciment, isolants sous bardage.
Appuis de fenêtres	Eléments en fibres-ciment.
3 - Parois verticales intérieures et enduits	
Murs et cloisons	Flocages, enduits projetés, revêtements durs (plaques planes en fibres-ciment), joints de dilatation.
Poteaux (périphériques et intérieurs).	Flocages, enduits projetés, joints de dilatation, entourage de poteaux (carton, fibres-ciment, matériau sandwich, carton + plâtre),
Cloisons légères ou préfabriquées	Peintures intumescentes, panneaux de cloisons, jonction entre panneaux préfabriqués et pieds/têtes de cloisons : tresse, carton, fibres-ciment.
Gaines et coffres verticaux.	Flocage, enduits projetés ou lissés ou talochés ayant une fonction coupe-feu, panneaux.
Portes coupe-feu, portes pare-flammes.	Vantaux et joints.
4 - Plafonds et faux plafonds	
Plafonds.	Flocages, enduits projetés, panneaux collés ou vissés, coffrages perdus (carton-amiante, fibres-ciment, composite).
Poutres et charpentes (périphériques et intérieurs).	Flocages, enduits projetés, peintures intumescentes.
Interfaces entre structures	Rebouchage de trémies, jonctions avec la façade, calfeutrements, joints de dilatation.
Gaines et coffres horizontaux.	Flocages, enduits projetés, panneaux, jonction entre panneaux.
Faux plafonds.	Panneaux et plaques.
5 - Revêtements de sol et de murs	
Revêtements de sol (l'analyse doit concerner chacune des couches du revêtement).	Dalles plastiques, colles bitumineuses, les plastiques avec sous-couche, chape maigre, calfeutrement des passages de conduits, revêtement bitumineux des fondations.
Revêtement de murs	Sous-couches des tissus muraux, revêtements durs (plaques menuiserie, fibres-ciment), colles des carrelages.
6. Conduits, canalisations et équipements	
Conduits de fluides (air, eaux, autres fluides).	Calorifugeage, enveloppe de calorifuge, conduits en fibres-ciment.
Conduits de vapeur, fumée, échappement.	Conduit en fibres-ciment, joints entre éléments, mastics, tresses, manchons.
Clapets/volets coupe-feu	Clapet, volet, rebouchage.
Vide-ordures.	Conduit en fibres-ciment.
7 - Ascenseurs et monte-charge	
Portes palières.	Portes et cloisons palières.
Trémie, machinerie.	Flocage, bourre, mur/plancher, joint mousse.
8 - Equipements divers	
Chaudières, tuyauteries, étuves, groupes électrogènes, convecteurs et radiateurs, aérothermes...	Bourres, tresses, joints, calorifugeages, peinture anti condensation, plaques isolantes (internes et externes), tissu amiante.
9 - Installations industrielles	
Fours, étuves, tuyauteries...	Bourre, tresses, joints, calorifugeages, peinture anti condensation, plaques isolantes, tissu amiante, freins et embrayages.
10 - Coffrages perdus	
Coffrages et fonds de coffrages perdus.	Eléments en fibres-ciment.

Le propriétaire

OPH77

Adresse :

10 avenue Charles Péguy BP114
77002 MELUN CEDEX 02

Le donneur d'ordre

Qualité : Client
Nom : OPH77

Adresse :

10 avenue Charles Péguy BP114
77002 MELUN CEDEX 02

Opérateur(s) de repérage ayant participé au repérage

Entreprise de diagnostic

Avicéa

30 RUE DE L'INDUSTRIE
cedex 563
92500 RUEIL MALMAISON

Tél : 01 76 63 72 60
Fax : 01 47 51 75 46
Email : contact@avicea.fr

N° SIRET : 499 432 342 00016
Assurance RCP : ALLIANZ Police n° 49 022 209 (31 Décembre 2015)
Nom et prénom de l'opérateur : Michel De Freitas

Certification

N° de certification : C2030
Organisme : QUALIXPERT
Date d'échéance : 06/11/2017

Le rapport de repérage

Périmètre du repérage : AMIANTE Avant Démolition
Date d'exécution de la visite : 16 septembre 2015
Date d'émission du rapport de repérage : 12 octobre 2015

Documents demandés : rapports amiante antérieurs et plans
Documents remis : non

Diffusion : le présent rapport de repérage ne peut être reproduit que dans sa totalité, annexes incluses.

Liste des locaux visités :

Il s'agit de l'ensemble des locaux ou parties de l'immeuble concerné par la mission de repérage figurant sur le schéma de repérage joint en annexe à l'exclusion des locaux ou parties d'immeuble n'ayant pu être visités.

Bâtiment – Etage	Locaux
	Cour, 2 Garages, Maison, 2 débarras
(1er)	Escalier vers +1, Palier +1, Entrée +1, Cuisine +1, Salle 1 +1, Salle 2 +1, Salle d'eau +1
(RDC)	Rdc - Cuisine, Rdc - Salle 1, Rdc - Salle 2, Rdc - Salle d'eau, Rdc - Débarras, Rdc - Entrée vers logement +1

Liste des matériaux et produits repérés

Synthèse des résultats du repérage :

Composants de la construction	Partie du composant vérifié ou sondé	Localisation	Photos n°	Prélèvements Echantillons n°	Analyses n°	Présence d'amiante (*)	Analyse ou éléments de décision de l'opérateur en absence d'analyse
Toiture	Fibres ciment Toiture ondulée (Fibres-ciment)	2 Garages	55	OUI ECH- N°047	E 1431311547	OUI	Résultat d'analyse
Conduites d'eaux	Fibres ciment (Fibres-ciment)	Cour	58	OUI ECH- N°049	E 1431341549	OUI	Résultat d'analyse
Conduites d'eaux dans le regard	Fibres ciment (Fibres-ciment)	Cour	74	OUI ECH- N°057	E 1474651557	OUI	Résultat d'analyse
Mur	Fibres ciment Plaque plane (Fibres-ciment)	Cour	66			OUI	Sur jugement personnel de l'opérateur
Conduits de cheminées	Fibres ciment Cheminée (Fibres-ciment)	Maison	59			OUI	Sur jugement personnel de l'opérateur
Conduits de cheminées	Fibres ciment Cheminée (Fibres-ciment)	Maison	69			OUI	Sur jugement personnel de l'opérateur
Plancher	Revêtement de sol Colle carrelage	Rdc - Cuisine	6	OUI ECH- N°001	E 142720151	NON	Résultat d'analyse
Plancher	Revêtement de sol Béton + colle + linoléum	Rdc - Salle 1	18	OUI ECH- N°012	E 1427811512	NON	Résultat d'analyse
Plancher	Revêtement de sol Béton + colle carrelage	Rdc - Salle d'eau	22	OUI ECH- N°016	E 1427851516	NON	Résultat d'analyse
Plancher	Revêtement de sol Béton + colle + linoléum	Rdc - Salle 2	26	OUI ECH- N°020	E 1427891520	NON	Résultat d'analyse
Plancher	Revêtement de sol Béton + colle + linoléum	Rdc - Débarras	29	OUI ECH- N°023	E 1429571523	NON	Résultat d'analyse
Plancher	Revêtement de sol Colle moquette	Salle 1 +1	35	OUI ECH- N°028	E 1429631528	NON	Résultat d'analyse
Plancher	Revêtement de sol Mortier + colle + linoléum	Entrée +1	42	OUI ECH- N°035	E 1427101535	NON	Résultat d'analyse
Plancher	Revêtement de sol Colle carrelage	Salle d'eau +1	47	OUI ECH- N°040	E 1427151540	NON	Résultat d'analyse
Plancher	Revêtement de sol Béton + colle	Palier +1	48	OUI ECH- N°041	E 1431231541	NON	Résultat d'analyse
Marches	Revêtement de sol Béton + peinture	Escalier vers +1	51	OUI ECH- N°044	E 1431281544	NON	Résultat d'analyse
Plancher	Autres matériaux Béton	Rdc - Cuisine	13	OUI ECH- N°002	E 142721152	NON	Résultat d'analyse
Mur face	Autres matériaux Polystyrène + plâtre + peinture	Rdc - Cuisine	7	OUI ECH- N°003	E 142722153	NON	Résultat d'analyse
Mur face	Autres matériaux	Rdc - Cuisine	14	OUI	E 142723154	NON	Résultat d'analyse

Rapport de mission de repérage des matériaux et produits contenant de l'amiante avant démolition (liste C).

Composants de la construction	Partie du composant vérifié ou sondé	Localisation	Photos n°	Prélevements Echantillons n°	Analyses n°	Présence d'amiante (*)	Analyse ou éléments de décision de l'opérateur en absence d'analyse
	Béton + plâtre + peinture			ECH-N°004			
Mur droite	Autres matériaux Béton + plâtre + peinture	Rdc - Cuisine	15	OUI ECH-N°005	E 142724155	NON	Résultat d'analyse
Mur gauche	Autres matériaux Béton + plâtre + peinture	Rdc - Cuisine	16	OUI ECH-N°006	E 142725156	NON	Résultat d'analyse
Mur entrée	Autres matériaux Béton + plâtre + peinture	Rdc - Cuisine	17	OUI ECH-N°007	E 142726157	NON	Résultat d'analyse
Plafond	Autres matériaux Polystyrène + plâtre + peinture	Rdc - Cuisine	10	OUI ECH-N°008	E 142727158	NON	Résultat d'analyse
Murs	Autres matériaux Colle faïence	Rdc - Cuisine	8	OUI ECH-N°009	E 142728159	NON	Résultat d'analyse
Murs	Autres matériaux Colle plinthe	Rdc - Cuisine	9	OUI ECH-N°010	E 1427291510	NON	Résultat d'analyse
Revêtement sous évier	Autres matériaux Bitumineux	Rdc - Cuisine	12	OUI ECH-N°011	E 1427801511	NON	Résultat d'analyse
Mur entrée	Autres matériaux Béton + plâtre + polystyrène + peinture	Rdc - Salle 1	19	OUI ECH-N°013	E 1427821513	NON	Résultat d'analyse
Mur droite	Autres matériaux Béton + plâtre + polystyrène + peinture	Rdc - Salle 1	20	OUI ECH-N°014	E 1427831514	NON	Résultat d'analyse
Plafond	Autres matériaux Plâtre + papier peint + peinture	Rdc - Salle 1	21	OUI ECH-N°015	E 1427841515	NON	Résultat d'analyse
Murs	Autres matériaux Colle faïence	Rdc - Salle d'eau	23	OUI ECH-N°017	E 1427861517	NON	Résultat d'analyse
Murs	Autres matériaux Plâtre + papier peint + toile de verre	Rdc - Salle d'eau	24	OUI ECH-N°018	E 1427871518	NON	Résultat d'analyse
Murs	Autres matériaux Plâtre + papier peint + peinture	Rdc - Salle 2	25	OUI ECH-N°019	E 1427881519	NON	Résultat d'analyse
Plafond	Autres matériaux Polystyrène + plâtre + peinture	Rdc - Salle 2	27	OUI ECH-N°021	E 1429541521	NON	Résultat d'analyse
Joint - Porte	Autres matériaux Mastic	Rdc - Salle 2	28	OUI ECH-N°022	E 1429561522	NON	Résultat d'analyse
Mur droite	Autres matériaux Plâtre + peinture	Rdc - Débarras	30	OUI ECH-N°024	E 1429581524	NON	Résultat d'analyse
Plafond	Autres matériaux Plâtre + papier peint + peinture	Cuisine +1	32	OUI ECH-N°025	E 1429591525	NON	Résultat d'analyse
Mur	Autres matériaux Polystyrène + plâtre + papier peint + peinture	Cuisine +1	34	OUI ECH-N°026	E 1429611526	NON	Résultat d'analyse
Mur	Autres matériaux Colle faïence	Cuisine +1	33	OUI ECH-N°027	E 1429621527	NON	Résultat d'analyse
Plafond	Autres matériaux Polystyrène + plâtre + papier peint + peinture	Salle 1 +1	37	OUI ECH-N°029	E 1429641529	NON	Résultat d'analyse
Murs	Autres matériaux Plâtre + peinture	Salle 1 +1	36	OUI ECH-N°030	E 1429651530	NON	Résultat d'analyse
Mur droite	Autres matériaux	Salle 2 +1	38	OUI	E 1427051531	NON	Résultat d'analyse

Rapport de mission de repérage des matériaux et produits contenant de l'amiante avant démolition (liste C).

Composants de la construction	Partie du composant vérifié ou sondé	Localisation	Photos n°	Prélevements Echantillons n°	Analyses n°	Présence d'amiante (*)	Analyse ou éléments de décision de l'opérateur en absence d'analyse
	Plâtre + papier peint + peinture			ECH-N°031			
Allège	Autres matériaux Colle faïence	Salle 2 +1	39	OUI ECH-N°032	E 1427061532	NON	Résultat d'analyse
Mur gauche	Autres matériaux Plâtre + peinture	Salle 2 +1	40	OUI ECH-N°033	E 1427071533	NON	Résultat d'analyse
Murs	Autres matériaux Mortier + plâtre + peinture	Entrée +1	41	OUI ECH-N°034	E 1427091534	NON	Résultat d'analyse
Murs	Autres matériaux Colle faïence marron	Salle d eau +1	43	OUI ECH-N°036	E 1427111536	NON	Résultat d'analyse
Murs	Autres matériaux Colle faïence blanche	Salle d eau +1	44	OUI ECH-N°037	E 1427121537	NON	Résultat d'analyse
Murs	Autres matériaux Plâtre + peinture	Salle d eau +1	45	OUI ECH-N°038	E 1427131538	NON	Résultat d'analyse
Murs	Autres matériaux Colle plinthe	Salle d eau +1	46	OUI ECH-N°039	E 1427141539	NON	Résultat d'analyse
Murs	Autres matériaux Plâtre + peinture	Palier +1	49	OUI ECH-N°042	E 1431261542	NON	Résultat d'analyse
Plafond	Autres matériaux Plâtre + papier peint + peinture	Escalier vers +1	50	OUI ECH-N°043	E 1431271543	NON	Résultat d'analyse
Plancher	Autres matériaux Béton	Rdc - Entrée vers logement +1	53	OUI ECH-N°045	E 1431291545	NON	Résultat d'analyse
Murs	Autres matériaux Plâtre + peinture	Rdc - Entrée vers logement +1	54	OUI ECH-N°046	E 1431301546	NON	Résultat d'analyse
Plancher	Autres matériaux Béton	2 Garages	56	OUI ECH-N°048	E 1431321548	NON	Résultat d'analyse
Mur Rue	Autres matériaux Béton + peinture	Cour	60	OUI ECH-N°050	E 1431331550	NON	Résultat d'analyse
Muret	Autres matériaux Béton	Cour	61	OUI ECH-N°051	E 1429441551	NON	Résultat d'analyse
Plancher	Autres matériaux Béton	Cour	62	OUI ECH-N°052	E 1429451552	NON	Résultat d'analyse
Soubassement façade	Autres matériaux Béton + peinture	Maison	63	OUI ECH-N°053	E 1429471553	NON	Résultat d'analyse
Mur façade	Autres matériaux Béton + peinture	Maison	64	OUI ECH-N°054	E 1429481554	NON	Résultat d'analyse
Mur face	Autres matériaux Béton	Cour	65	OUI ECH-N°055	E 1429501555	NON	Résultat d'analyse
Etanchéité toiture	Autres matériaux Etanchéité type "pax alu"	Maison	67	OUI ECH-N°056	E 1429511556	NON	Résultat d'analyse

Liste des matériaux ou produits contenant de l'amiante

2 Garages		
Type de composant	Fibres ciment	Photo 55
Matériau observé	Toiture : Toiture ondulée (Fibres-ciment)	
Prise d'échantillon	OUI	
Numéro de prélèvement	ECH-N°047	
Numéro de Procès verbal	E 1431311547	
Conclusion	PRESENCE	

Cour		
Type de composant	Fibres ciment	Photo 58
Matériau observé	Conduites d'eaux : (Fibres-ciment)	
Prise d'échantillon	OUI	
Numéro de prélèvement	ECH-N°049	
Numéro de Procès verbal	E 1431341549	
Conclusion	PRESENCE	

Cour		
Type de composant	Fibres ciment	Photo 74
Matériau observé	Conduites d'eaux dans le regard : (Fibres-ciment)	
Prise d'échantillon	OUI	
Numéro de prélèvement	ECH-N°057	
Numéro de Procès verbal	E 1474651557	
Conclusion	PRESENCE	

Cour		
Type de composant	Fibres ciment	Photo 66
Matériau observé	Mur : Plaques planes (Fibres-ciment)	
Prise d'échantillon	NON déjà prélevé	
Numéro de prélèvement	ECH-N°047	
Numéro de Procès verbal		
Conclusion	PRESENCE (Sur jugement personnel de l'opérateur)	

Maison		
Type de composant	Fibres ciment	Photo 59
Matériau observé	Conduits de cheminées : Cheminée (Fibres-ciment)	
Prise d'échantillon	NON déjà prélevé	
Numéro de prélèvement	ECH-N°049	
Numéro de Procès verbal		
Conclusion	PRESENCE (Sur jugement personnel de l'opérateur)	

Maison		
Type de composant	Fibres ciment	Photo 69
Matériau observé	Conduits de cheminées : Cheminée (Fibres-ciment)	
Prise d'échantillon	NON déjà prélevé	
Numéro de prélèvement	ECH-N°049	
Numéro de Procès verbal		
Conclusion	PRESENCE	

Liste des matériaux ou produits contenant de l'amiante après analyse en laboratoire

Matériaux et produits	Localisation	Numéro de prélèvement	Numéro d'analyse
Fibres ciment (Toiture ondulée (Fibres-ciment))	2 Garages (Toiture)	ECH-N°047	E 1431311547
Fibres ciment ((Fibres-ciment))	Cour (Conduites d'eaux)	ECH-N°049	E 1431341549
Fibres ciment ((Fibres-ciment))	Cour (Conduites d'eaux dans le regard)	ECH-N°057	E 1474651557

Liste des matériaux ou produits contenant de l'amiante sur décision de l'opérateur

Matériau ou produit	Localisation	
Fibres ciment (Plaques planes (Fibres-ciment))	Cour (Mur)	
Fibres ciment (Cheminée (Fibres-ciment))	Maison (Conduits de cheminées)	
Fibres ciment (Cheminée (Fibres-ciment))	Maison (Conduits de cheminées)	

Liste des matériaux ou produits ne contenant pas d'amiante après analyse en laboratoire :

Matériaux et produits	Localisation	Numéro de prélèvement	Numéro d'analyse	Photo
Revêtement de sol (Colle carrelage)	Rdc - Cuisine (Plancher)	ECH-N°001	E 142720151	
Revêtement de sol (Béton + colle + linoléum)	Rdc - Salle 1 (Plancher)	ECH-N°012	E 1427811512	
Revêtement de sol (Béton + colle carrelage)	Rdc - Salle d'eau (Plancher)	ECH-N°016	E 1427851516	
Revêtement de sol (Béton + colle + linoléum)	Rdc - Salle 2 (Plancher)	ECH-N°020	E 1427891520	
Revêtement de sol (Béton + colle + linoléum)	Rdc - Débarras (Plancher)	ECH-N°023	E 1429571523	
Revêtement de sol (Colle moquette)	Salle 1 +1 (Plancher)	ECH-N°028	E 1429631528	
Revêtement de sol (Mortier + colle + linoléum)	Entrée +1 (Plancher)	ECH-N°035	E 1427101535	
Revêtement de sol (Colle carrelage)	Salle d'eau +1 (Plancher)	ECH-N°040	E 1427151540	
Revêtement de sol (Béton + colle)	Palier +1 (Plancher)	ECH-N°041	E 1431231541	
Revêtement de sol (Béton + peinture)	Escalier vers +1 (Marches)	ECH-N°044	E 1431281544	
Autres matériaux (Béton)	Rdc - Cuisine (Plancher)	ECH-N°002	E 142721152	
Autres matériaux (Polystyrène + plâtre + peinture)	Rdc - Cuisine (Mur face)	ECH-N°003	E 142722153	
Autres matériaux (Béton + plâtre + peinture)	Rdc - Cuisine (Mur face)	ECH-N°004	E 142723154	
Autres matériaux (Béton + plâtre + peinture)	Rdc - Cuisine (Mur droite)	ECH-N°005	E 142724155	
Autres matériaux (Béton + plâtre + peinture)	Rdc - Cuisine (Mur gauche)	ECH-N°006	E 142725156	
Autres matériaux (Béton + plâtre + peinture)	Rdc - Cuisine (Mur entrée)	ECH-N°007	E 142726157	
Autres matériaux (Polystyrène + plâtre + peinture)	Rdc - Cuisine (Plafond)	ECH-N°008	E 142727158	
Autres matériaux (Colle faïence)	Rdc - Cuisine (Murs)	ECH-N°009	E 142728159	

Rapport de mission de repérage des matériaux et produits contenant de l'amiante avant démolition (liste C).

Matériaux et produits	Localisation	Numéro de prélèvement	Numéro d'analyse	Photo
Autres matériaux (Colle plinthe)	Rdc - Cuisine (Murs)	ECH-N°010	E 1427291510	
Autres matériaux (Bitumineux)	Rdc - Cuisine (Revêtement sous évier)	ECH-N°011	E 1427801511	
Autres matériaux (Béton + plâtre + polystyrène + peinture)	Rdc - Salle 1 (Mur entrée)	ECH-N°013	E 1427821513	
Autres matériaux (Béton + plâtre + polystyrène + peinture)	Rdc - Salle 1 (Mur droite)	ECH-N°014	E 1427831514	
Autres matériaux (Plâtre + papier peint + peinture)	Rdc - Salle 1 (Plafond)	ECH-N°015	E 1427841515	
Autres matériaux (Colle faïence)	Rdc - Salle d eau (Murs)	ECH-N°017	E 1427861517	
Autres matériaux (Plâtre + papier peint + toile de verre)	Rdc - Salle d eau (Murs)	ECH-N°018	E 1427871518	
Autres matériaux (Plâtre + papier peint + peinture)	Rdc - Salle 2 (Murs)	ECH-N°019	E 1427881519	
Autres matériaux (Polystyrène + plâtre + peinture)	Rdc - Salle 2 (Plafond)	ECH-N°021	E 1429541521	
Autres matériaux (Mastic)	Rdc - Salle 2 (Joint - Porte)	ECH-N°022	E 1429561522	
Autres matériaux (Plâtre + peinture)	Rdc - Débarras (Mur droite)	ECH-N°024	E 1429581524	
Autres matériaux (Plâtre + papier peint + peinture)	Cuisine +1 (Plafond)	ECH-N°025	E 1429591525	
Autres matériaux (Polystyrène + plâtre + papier peint + peinture)	Cuisine +1 (Mur)	ECH-N°026	E 1429611526	
Autres matériaux (Colle faïence)	Cuisine +1 (Mur)	ECH-N°027	E 1429621527	
Autres matériaux (Polystyrène + plâtre + papier peint + peinture)	Salle 1 +1 (Plafond)	ECH-N°029	E 1429641529	
Autres matériaux (Plâtre + peinture)	Salle 1 +1 (Murs)	ECH-N°030	E 1429651530	
Autres matériaux (Plâtre + papier peint + peinture)	Salle 2 +1 (Mur droite)	ECH-N°031	E 1427051531	
Autres matériaux (Colle faïence)	Salle 2 +1 (Allège)	ECH-N°032	E 1427061532	
Autres matériaux (Plâtre + peinture)	Salle 2 +1 (Mur gauche)	ECH-N°033	E 1427071533	

Matériaux et produits	Localisation	Numéro de prélèvement	Numéro d'analyse	Photo
Autres matériaux (Mortier + plâtre + peinture)	Entrée +1 (Murs)	ECH-N°034	E 1427091534	
Autres matériaux (Colle faïence marron)	Salle d'eau +1 (Murs)	ECH-N°036	E 1427111536	
Autres matériaux (Colle faïence blanche)	Salle d'eau +1 (Murs)	ECH-N°037	E 1427121537	
Autres matériaux (Plâtre + peinture)	Salle d'eau +1 (Murs)	ECH-N°038	E 1427131538	
Autres matériaux (Colle plinthe)	Salle d'eau +1 (Murs)	ECH-N°039	E 1427141539	
Autres matériaux (Plâtre + peinture)	Palier +1 (Murs)	ECH-N°042	E 1431261542	
Autres matériaux (Plâtre + papier peint + peinture)	Escalier vers +1 (Plafond)	ECH-N°043	E 1431271543	
Autres matériaux (Béton)	Rdc - Entrée vers logement +1 (Plancher)	ECH-N°045	E 1431291545	
Autres matériaux (Plâtre + peinture)	Rdc - Entrée vers logement +1 (Murs)	ECH-N°046	E 1431301546	
Autres matériaux (Béton)	2 Garages (Plancher)	ECH-N°048	E 1431321548	
Autres matériaux (Béton + peinture)	Cour (Mur Rue)	ECH-N°050	E 1431331550	
Autres matériaux (Béton)	Cour (Muret)	ECH-N°051	E 1429441551	
Autres matériaux (Béton)	Cour (Plancher)	ECH-N°052	E 1429451552	
Autres matériaux (Béton + peinture)	Maison (Soubassement façade)	ECH-N°053	E 1429471553	
Autres matériaux (Béton + peinture)	Maison (Mur façade)	ECH-N°054	E 1429481554	
Autres matériaux (Béton)	Cour (Mur face)	ECH-N°055	E 1429501555	
Autres matériaux (Etanchéité type "pax alu")	Maison (Etanchéité toiture)	ECH-N°056	E 1429511556	

Croquis ou Plan de repérage

16 Rue du Docteur Roux 77002 Melun
Plan de masse



Zone non vue - Végétation importante

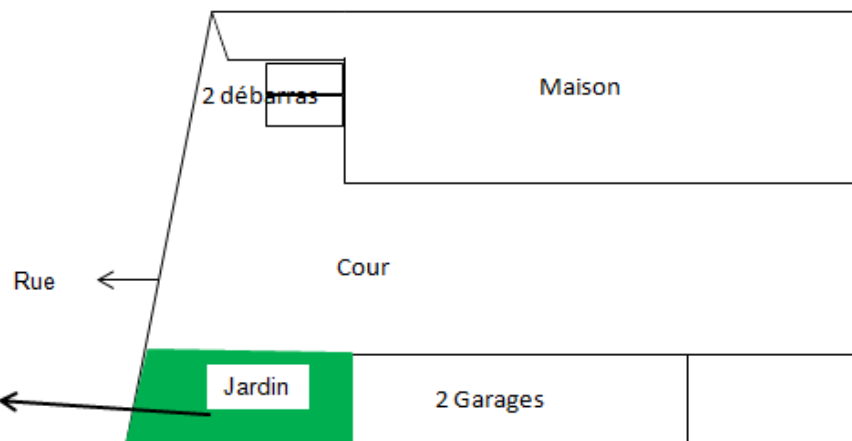

Toutes les conduites d'eaux souterraine non vue,
à découvrir lors du terrassement

Rapport de mission de repérage des matériaux et produits contenant de l'amiante avant démolition (liste C).

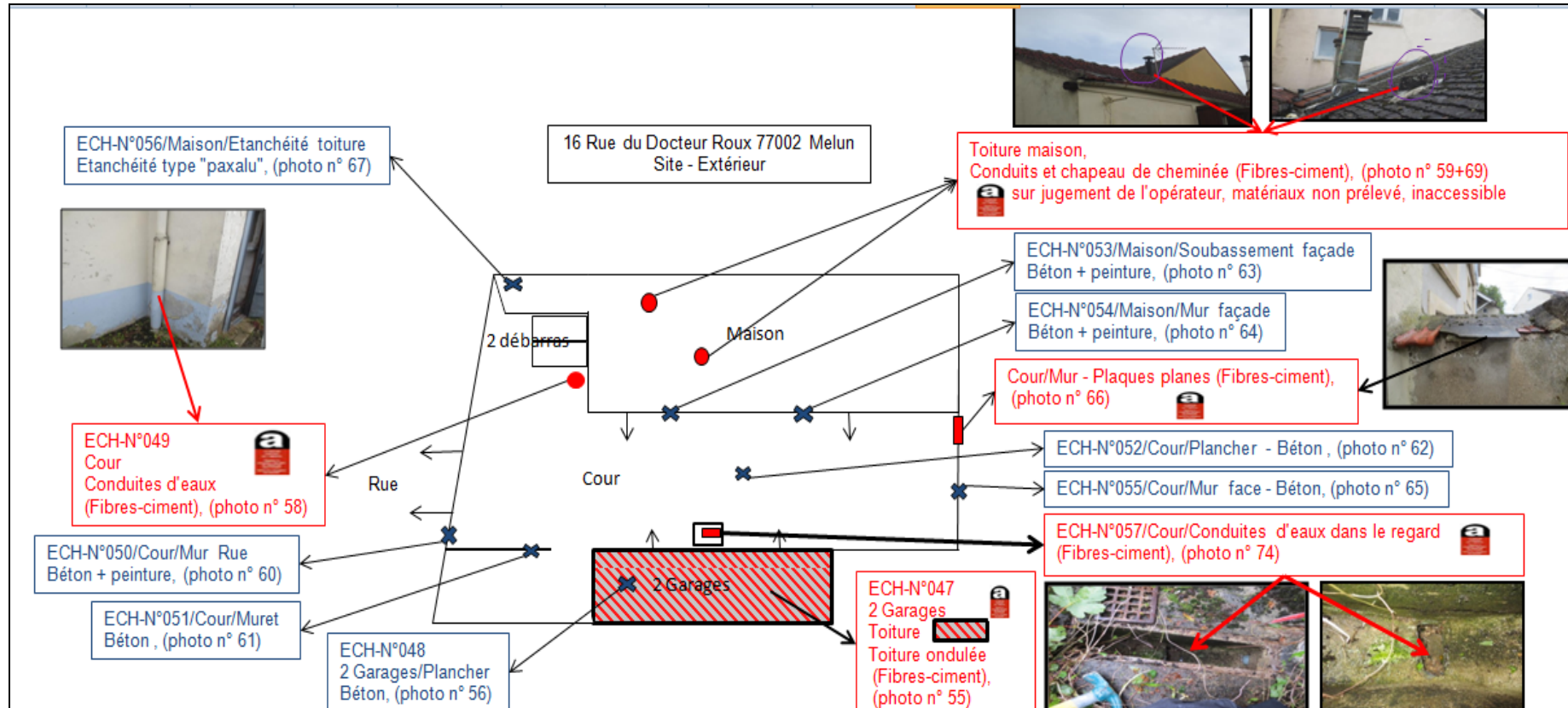

Rapport de mission de repérage des matériaux et produits contenant de l'amiante avant démolition (liste C).

16 Rue du Docteur Roux 77002 Melun
Maison - RDC

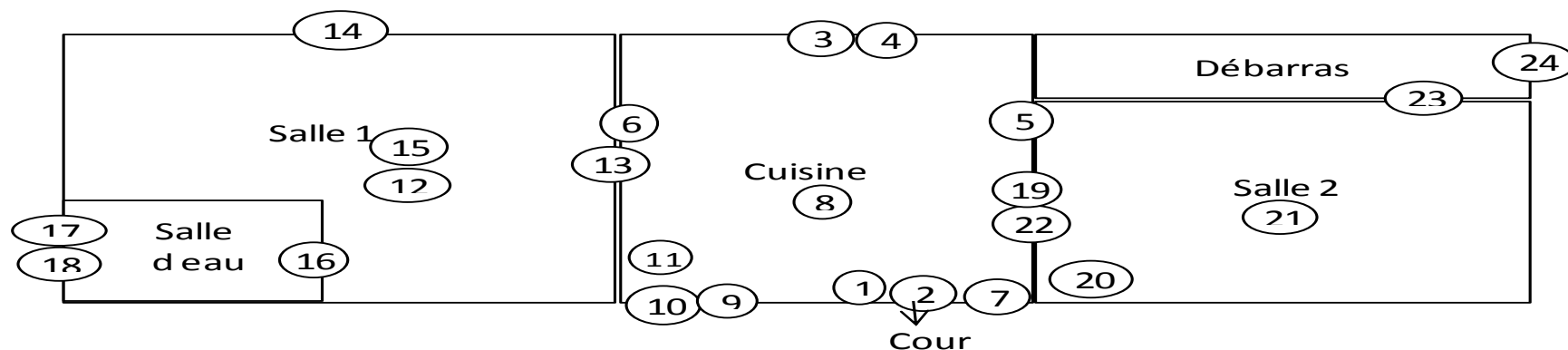

RDC MATERIAUX NON AMIANTE

ECH-N°001/Rdc - Cuisine/Plancher Colle carrelage, (photo n° 6)	ECH-N°002/Rdc - Cuisine/Plancher Béton, (photo n° 13)	ECH-N°003/Rdc - Cuisine/Mur face Polystyrène + plâtre + peinture, (photo n° 7)	ECH-N°004/Rdc - Cuisine/Mur face Béton + plâtre + peinture, (photo n° 14)
ECH-N°005/Rdc - Cuisine/Mur droite Béton + plâtre + peinture, (photo n° 15)	ECH-N°006/Rdc - Cuisine/Mur gauche Béton + plâtre + peinture, (photo n° 16)	ECH-N°007/Rdc - Cuisine/Mur entrée Béton + plâtre + peinture, (photo n° 17)	ECH-N°008/Rdc - Cuisine/Plafond Polystyrène + plâtre + peinture, (photo n° 10)
ECH-N°009/Rdc - Cuisine/Murs Colle faïence, (photo n° 8)	ECH-N°010/Rdc - Cuisine/Murs Colle plinthe, (photo n° 9)	ECH-N°011/Rdc - Cuisine/Revêtement sous évier Bitumineux, (photo n° 12)	ECH-N°012/Rdc - Salle 1/Plancher Béton + colle + linoléum, (photo n° 18)
ECH-N°013/Rdc - Salle 1/Mur entrée Béton + plâtre + polystyrène + peinture, (photo n° 19)	ECH-N°014/Rdc - Salle 1/Mur droite Béton + plâtre + polystyrène + peinture, (photo n° 20)	ECH-N°015/Rdc - Salle 1/Plafond Plâtre + papier peint + peinture, (photo n° 21)	
ECH-N°016/Rdc - Salle d'eau/Plancher Béton + colle carrelage, (photo n° 22)	ECH-N°017/Rdc - Salle d'eau/Murs Colle faïence, (photo n° 23)	ECH-N°018/Rdc - Salle d'eau/Murs Plâtre + papier peint + toile de verre, (photo n° 24)	ECH-N°019/Rdc - Salle 2/Murs Plâtre + papier peint + peinture, (photo n° 25)
ECH-N°020/Rdc - Salle 2/Plancher Béton + colle + linoléum, (photo n° 26)	ECH-N°021/Rdc - Salle 2/Plafond Polystyrène + plâtre + peinture, (photo n° 27)	ECH-N°022/Rdc - Salle 2/Joint - Porte Mastic, (photo n° 28)	ECH-N°023/Rdc - Débarras/Plancher Béton + colle + linoléum, (photo n° 29)
ECH-N°024/Rdc - Débarras/Mur droite Plâtre + peinture, (photo n° 30)			

Rapport de mission de repérage des matériaux et produits contenant de l'amiante avant démolition (liste C).

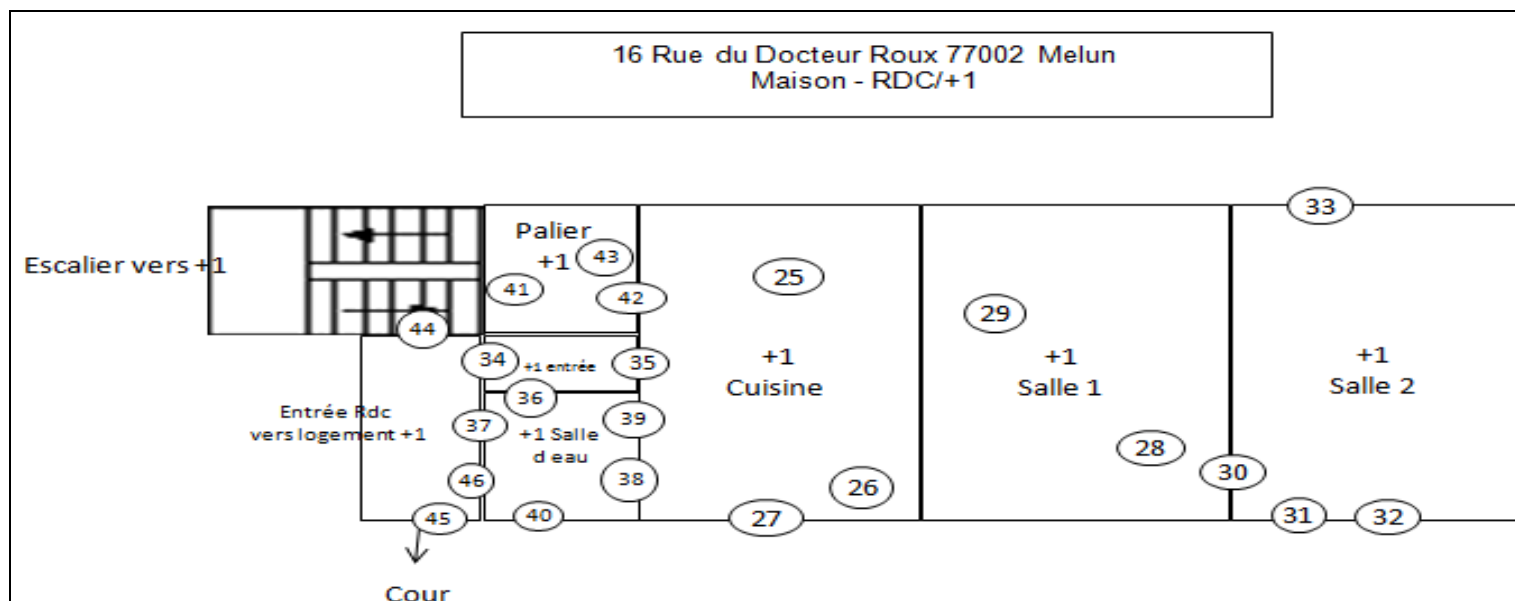

+1 MATERIAUX NON AMIANTE

ECH-N°025/Cuisine +1/Plafond Plâtre + papier peint + peinture, (photo n° 32)	ECH-N°026/Cuisine +1/Mur Polystyrène + plâtre + papier peint + peinture, (photo n° 34)	ECH-N°027/Cuisine +1/Mur Colle faïence, (photo n° 33)	ECH-N°028/Salle 1 +1/Plancher Colle moquette, (photo n° 35)
ECH-N°029/Salle 1 +1/Plafond Polystyrène + plâtre + papier peint + peinture, (photo n° 37)	ECH-N°030/Salle 1 +1/Murs Plâtre + peinture, (photo n° 36)	ECH-N°031/Salle 2 +1/Mur droite Plâtre + papier peint + peinture, (photo n° 38)	ECH-N°032/Salle 2 +1/Allège Colle faïence, (photo n° 39)
ECH-N°033/Salle 2 +1/Mur gauche Plâtre + peinture, (photo n° 40)	ECH-N°034/Entrée +1/Murs Mortier + plâtre + peinture, (photo n° 41)	ECH-N°035/Entrée +1/Plancher Mortier + colle + linoléum, (photo n° 42)	ECH-N°036/Salle d'eau +1/Murs Colle faïence marron, (photo n° 43)
ECH-N°037/Salle d'eau +1/Murs Colle faïence blanche, (photo n° 44)	ECH-N°038/Salle d'eau +1/Murs Plâtre + peinture, (photo n° 45)	ECH-N°039/Salle d'eau +1/Murs Colle plinthe, (photo n° 46)	ECH-N°040/Salle d'eau +1/Plancher Colle carrelage, (photo n° 47)
ECH-N°041/Palier +1/Plancher Béton + colle, (photo n° 48)	ECH-N°042/Palier +1/Murs Plâtre + peinture, (photo n° 49)	ECH-N°043/Escalier vers +1/Plafond Plâtre + papier peint + peinture, (photo n° 50)	ECH-N°044/Escalier vers +1/Marches Béton + peinture, (photo n° 51)
ECH-N°045/Rdc - Entrée vers logement +1/Plancher Béton, (photo n° 53)	ECH-N°046/Rdc - Entrée vers logement +1/Murs Plâtre + peinture, (photo n° 54)		

Signatures

Le présent rapport est établi par une personne dont les compétences sont certifiées par :
BUREAU VERITAS.

Adresse de l'organisme certificateur :
60 Avenue du Général de Gaulle 92046 PARIS LA DEFENSE

Cachet de l'entreprise



Fait à RUEIL MALMAISON
Rapport rédigé le, 12 octobre 2015
Par : Avicéa
Nom et prénom de l'opérateur : M. De-Freitas

Signature de l'opérateur

La société Avicéa atteste que ni ses employés, ni elle-même, ne reçoivent, directement ou indirectement, de la part d'une entreprise pouvant réaliser des travaux sur les ouvrages, installations ou équipements sur lesquels porte sa prestation, aucun avantage ni rétribution, sous quelque forme que ce soit.

Le(s) laboratoire(s) d'analyses

Euro-Services-Labo
122 rue Marcel Hartmann
94200 IVRY SUR SEINE

Analyses laboratoire

EURO-SERVICES-LABO
Tél. : 01 43 90 18 80
Fax : 01 43 90 18 88



*Votre partenaire
environnement*

Dossier n° 2015-09-026 MDF

Docteur Roux OPH77
Prélèvements du 16/09/15
Propriétaire : OPH77
Site : 16 Boulevard du Docteur Roux
77002 MELUN

AVICEA

30, rue de l'Industrie
92500 RUEIL MALMAISON

A l'attention de MOINARD Jean-Marc
Ivry-Sur-Seine, le 28/09/2015

RAPPORT D'ESSAI N° R 04212015

Affaire N° A 02554915

Page 1/4

Échantillon(s) Date de réception : 18/09/2015 Date de fin d'analyse : 28/09/2015
Analyse : Jennifer TONNELIER
Méthode(s) d'analyse : En adapt. NF X43-050

**Objet du rapport : Recherche d'amiante dans les matériaux par
Microscopie Electronique à Transmission (MET)**

N° éch. Labo / Client	Identification client	Description de l'échantillon			Nb de prépa.	Résultat	Type de fibre
		Matière	Aspect	Couleur			
E 14270515 ⁽¹⁾ 31	Plâtre + papier + peinture Mur droit salle 2 + 1 photo 38	**Plâtre +Carton +Peinture +Plâtre +Peinture +Polystyrène	Dur/Effritable Fibreux/Souple Dur/Effritable Dur/Effritable Dur/Effritable Souple	Blanc Marron Beige Blanc Multicolore Blanc	1	Non Détecté	
E 14270615 32	Colle faïence Allège salle 2 + 1 photo 39	**Colle +Béton +Polystyrène (Traces)	Dur Dur Souple	Gris Gris Blanc	1	Non Détecté	

Commentaires (1) Dans le cadre d'une demande de dissociation, toute couche marquée ** ne peut être analysée séparément des couches suivantes.

Responsable technique
Sandy DAMBREVILLE
En surveillance

Responsable qualité
Nelly BRAEM
En surveillance

COFRAC
ACCREDITATION
N° 1-1001
PORTÉE
DISPONIBLE SUR
www.cofrac.fr

Le présent rapport ne concerne que les échantillons cités ci-dessus et ne doit pas être reproduit partiellement sans l'approbation du laboratoire. Sa reproduction n'est alors autorisée que sous la forme de fac-similé photographique intégral.
Seule l'édition originale du rapport portant les signatures des responsables technique et qualité engage la responsabilité du laboratoire.
L'accréditation de la Section Laboratoire du Cofrac atteste de la compétence du laboratoire pour les essais présentés dans ce rapport, à l'exclusion des prélèvements.

Siège social : 122, rue Marcel Hartmann • ZI Léa-Park • Bât. A • 94200 IVRY-SUR-SEINE
www.euro-services-labo.com • e-mail : info@euro-services-labo.com
SA au capital de 127 400 € • RCS Créteil 419 284 328 • siret 419 284 328 00038 • TVA FR 64 419 284 328 • Code APE 7120 B

EURO-services-LABO

Tél. : 01 43 90 18 80
Fax : 01 43 90 18 88



*Votre partenaire
environnement*

Dossier n° 2015-09-026 MDF

Docteur Roux OPH77
Prélèvements du 16/09/15
Propriétaire : OPH77
Site : 16 Boulevard du Docteur Roux
77002 MELUN

AVICEA

30, rue de l'Industrie
92500 RUEIL MALMAISON

A l'attention de MOINARD Jean-Marc
Ivry-Sur-Seine, le 28/09/2015

RAPPORT D'ESSAI N° R 04212015

Affaire N° A 02554915

Page 2/4

Échantillon(s) Date de réception : 18/09/2015 Date de fin d'analyse : 28/09/2015
Analyste : Jennifer TONNELIER
Méthode(s) d'analyse : En adapt. NF X43-050

**Objet du rapport : Recherche d'amiante dans les matériaux par
Microscopie Electronique à Transmission (MET)**

N° éch. Labo / Client	Identification client	Description de l'échantillon			Nb de prépa.	Résultat	Type de fibre
		Matière	Aspect	Couleur			
E 14270715 33	Plâtre + peinture Mur gauche salle 2 + 1 porte 40	**Plâtre	Dur/Bffritable	Beige	1	Non Détecté	
		+Peinture	Dur/Bffritable	Beige			
		+Enduit+Peinture	Dur/Bffritable	Blanc+Gris			
		+Plâtre	Dur/Bffritable	Blanc			
		+Carton	Fibreux/Souple	Marron			
		+Polystyrène	Souple	Blanc			
E 14270915 34	Mortier + plâtre + peinture Mur entrée + 1 photo 41	**Béton	Dur	Gris	1	Non Détecté	
		+Plâtre	Dur/Bffritable	Blanc			
		+Peinture	Dur/Bffritable	Beige			
		+Plâtre	Dur/Bffritable	Blanc			
		+Carton	Fibreux/Souple	Marron			
+Peinture	Dur/Bffritable	Orange					

Commentaires (1) Dans le cadre d'une demande de dissociation, toute couche marquée ** ne peut être analysée séparément des couches suivantes.

Responsable technique
Sandy DAMBREVILLE
En suppléance

Responsable qualité
Nelly BRAEM
En suppléance



Le présent rapport ne concerne que les échantillons cités ci-dessus et ne doit pas être reproduit partiellement sans l'approbation du laboratoire. Sa reproduction n'est alors autorisée que sous la forme de fac-similé photographique intégral.
Seule l'édition originale du rapport portant les signatures des responsables technique et qualité engage la responsabilité du laboratoire.
L'accréditation de la Section Laboratoire du Cofrac atteste de la compétence du laboratoire pour les essais présentés dans ce rapport, à l'exclusion des prélèvements.

Siège social : 122, rue Marcel Hartmann • ZI Léa-Park • Bât. A • 94200 IVRY-SUR-SEINE
www.euro-services-labo.com • e-mail : info@euro-services-labo.com

SA au capital de 127 400 € • RCS Créteil 419 284 328 • siret 419 284 328 00038 • TVA FR 64 419 284 328 • Code APE 7120 B

EURO-services-LABO
Tél. : 01 43 90 18 80
Fax : 01 43 90 18 88



*Votre partenaire
environnement*

Dossier n° 2015-09-026 MDF
Docteur Roux OPH77
Prélèvements du 16/09/15
Propriétaire : OPH77
Site : 16 Boulevard du Docteur Roux
77002 MELUN

AVICEA
30, rue de l'Industrie
92500 RUEIL MALMAISON

A l'attention de **MOINARD Jean-Marc**
Ivry-Sur-Seine, le 28/09/2015

RAPPORT D'ESSAI N° R 04212015

Affaire N° A 02554915

Page 3/4

Échantillon(s) Date de réception : 18/09/2015 Date de fin d'analyse : 28/09/2015
Analyste : Jennifer TONNELIER
Méthode(s) d'analyse : En adapt. NF X43-050

**Objet du rapport : Recherche d'amiante dans les matériaux par
Microscopie Electronique à Transmission (MET)**

N° éch. Labo / Client	Identification client	Description de l'échantillon			Nb de prépa.	Résultat	Type de fibre
		Matière	Aspect	Couleur			
E 14271015 35	Mortier + colle + linoléum Sol entrée + 1 photo 42	Linoleum +**Colle +Ragréage +Matériaux (Traces) +Peinture (Traces) +Béton	Fibreux/Souple Souple Dur/Bffritable Dur/Bffritable Dur/Bffritable Dur	Beige/Gris Jaune Marron Blanc Bleu Gris	1	Non Détecté	
E 14271115 36	Colle faïence marron Mur salle d'eau + 1 photo 43	Colle	Dur	Beige	1	Non Détecté	
E 14271215 37	Colle faïence blanche Mur salle d'eau + 1 photo 44	**Colle +Enduit	Dur Dur/Bffritable	Beige Blanc	1	Non Détecté	

Commentaires (1) Dans le cadre d'une demande de dissociation, toute couche marquée ** ne peut être analysée séparément des couches suivantes.

Sandy Dambreville
Responsable technique
Sandy DAMBREVILLE
En surveillance

Nelly Braem
Responsable qualité
Nelly BRAEM
En surveillance



Le présent rapport ne concerne que les échantillons cités ci-dessus et ne doit pas être reproduit partiellement sans l'approbation du laboratoire. Sa reproduction n'est alors autorisée que sous la forme de fac-similé photographique intégral.
Seule l'édition originale du rapport portant les signatures des responsables technique et qualité engage la responsabilité du laboratoire.
L'accréditation de la Section Laboratoire du Cofrac atteste de la compétence du laboratoire pour les essais présentés dans ce rapport, à l'exclusion des prélèvements.

Siège social : 122, rue Marcel Hartmann • ZI Léa-Park • Bât. A • 94200 IVRY-SUR-SEINE
www.euro-services-labo.com • e-mail : info@euro-services-labo.com
SA au capital de 127 400 € • RCS Créteil 419 284 328 • siret 419 284 328 00038 • TVA FR 64 419 284 328 • Code APE 7120 B

EURO-services-LABO
Tél. : 01 43 90 18 80
Fax : 01 43 90 18 88



*Votre partenaire
environnement*

Dossier n° 2015-09-026 MDF

Docteur Roux OPH77
Prélèvements du 16/09/15
Propriétaire : OPH77
Site : 16 Boulevard du Docteur Roux
77002 MELUN

AVICEA
30, rue de l'Industrie
92500 RUEIL MALMAISON

A l'attention de MOINARD Jean-Marc
Ivry-Sur-Seine, le 28/09/2015

RAPPORT D'ESSAI N° R 04212015

Affaire N° A 02554915

Page 4/4

Échantillon(s) Date de réception : 18/09/2015 Date de fin d'analyse : 28/09/2015
Analyste : Jennifer TONNELIER
Méthode(s) d'analyse : En adapt. NF X43-050

**Objet du rapport : Recherche d'amiante dans les matériaux par
Microscopie Electronique à Transmission (MET)**

N° éch. Labo / Client	Identification client	Description de l'échantillon			Nb de prépa.	Résultat	Type de fibre
		Matière	Aspect	Couleur			
E 14271315 38	Plâtre + peinture Mur salle d'eau + 1 photo 45	**Plâtre +Peinture +Enduit	Dur/Bffritable Dur/Bffritable Dur/Bffritable	Blanc Beige/Blanc Blanc	1	Non Détecté	
E 14271415 39	Colle plinthe Mur salle d'eau + 1 photo 46	**Colle +Enduit (Traces) +Peinture	Dur Dur/Bffritable Dur/Bffritable	Gris Blanc Beige	1	Non Détecté	
E 14271515 40	Colle carrelage Sol salle d'eau + 1 photo 47	**Colle +Matériau	Dur Dur/Fibreux	Gris Beige	1	Non Détecté	

(1) Dans le cadre d'une demande de dissociation, toute couche marquée ** ne peut être analysée séparément des couches suivantes.

Responsable technique
Sandy DAMBREVILLE
En suppléance

Responsable qualité
Nelly BRAEM
En suppléance



Le présent rapport ne concerne que les échantillons cités ci-dessus et ne doit pas être reproduit partiellement sans l'approbation du laboratoire. Sa reproduction n'est alors autorisée que sous la forme de fac-similé photographique intégral.
Seule l'édition originale du rapport portant les signatures des responsables technique et qualité engage la responsabilité du laboratoire.
L'accréditation de la Section Laboratoire du Cofrac atteste de la compétence du laboratoire pour les essais présentés dans ce rapport, à l'exclusion des prélèvements.

Siège social : 122, rue Marcel Hartmann • ZI Léa-Park • Bât. A • 94200 IVRY-SUR-SEINE
www.euro-services-labo.com • e-mail : info@euro-services-labo.com
SA au capital de 127 400 € • RCS Créteil 419 284 328 • siret 419 284 328 00038 • TVA FR 64 419 284 328 • Code APE 7120 B

EURO-services-LABO
Tél. : 01 43 90 18 80
Fax : 01 43 90 18 88



*Votre partenaire
environnement*

Dossier n° 2015-09-026 MDF
Docteur Roux OPH77
Prélèvements du 16/09/15
Propriétaire : OPH 77
Site : 16 Boulevard du Docteur Roux
77002 MELUN

AVICEA
30, rue de l'Industrie
92500 RUEIL MALMAISON

A l'attention de MOINARD Jean-Marc
Ivry-Sur-Seine, le 28/09/2015

RAPPORT D'ESSAI N° R 04212315

Affaire N° A 02555115

Page 1/4

Échantillon(s) Date de réception : 18/09/15 Date de fin d'analyse : 28/09/15
Analyste : Céline FLAMMARION
Méthode(s) d'analyse : En adapt. NF X43-050

Objet du rapport : Recherche d'amiante dans les matériaux par Microscopie Electronique à Transmission (MET)

N° éch. Labo / Client	Identification client	Description de l'échantillon			Nb de prépa.	Résultat	Type de fibre
		Matière	Aspect	Couleur			
E 14272015 ⁽¹⁾ 1	Colle carrelage Sol cuisine RdC Photo 6	**Colle +Matériau +Matériau	Dur Dur/Bffritable Dur/Bffritable	Beige Beige/Rouge Blanc	1	Non Détecté	
E 14272115 2	Dalle béton Sol cuisine RdC Photo 13	Béton	Dur	Gris	1	Non Détecté	
E 14272215 3	Polystyrène + plâtre + peinture Mur face cuisine RdC Photo 7	**Plâtre +Carton +Carton +Peinture +Enduit+Peinture +Polystyrène	Dur/Bffritable Fibreux/Souple Fibreux/Souple Dur/Bffritable Dur/Bffritable Souple	Blanc Marron Beige Bleu/Vert Blanc+Beige Blanc	1	Non Détecté	

Commentaires (1) Dans le cadre d'une demande de dissociation, toute couche marquée ** ne peut être analysée séparément des couches suivantes.

Responsable technique
Ala CURARARU
En subvérance

Responsable qualité
Anissa GUENFOUD
En subvérance



ACCREDITATION
N° 1-1001
PORTÉE
DISPONIBLE SUR
www.cofrac.fr

Le présent rapport ne concerne que les échantillons cités ci-dessus et ne doit pas être reproduit partiellement sans l'approbation du laboratoire. Sa reproduction n'est alors autorisée que sous la forme de fac-similé photographique intégral.
Seule l'édition originale du rapport portant les signatures des responsables technique et qualité engage la responsabilité du laboratoire.
L'accréditation de la Section Laboratoire du Cofrac atteste de la compétence du laboratoire pour les essais présentés dans ce rapport, à l'exclusion des prélèvements.

Siège social : 122, rue Marcel Hartmann • ZI Léa-Park • Bât. A • 94200 IVRY-SUR-SEINE
www.euro-services-labo.com • e-mail : info@euro-services-labo.com
SA au capital de 127 400 € • RCS Créteil 419 284 328 • siret 419 284 328 00038 • TVA FR 64 419 284 328 • Code APE 7120 B

EURO-services-LABO
Tél. : 01 43 90 18 80
Fax : 01 43 90 18 88



*Votre partenaire
environnement*

Dossier n° 2015-09-026 MDF
Docteur Roux OPH77
Prélèvements du 16/09/15
Propriétaire : OPH 77
Site : 16 Boulevard du Docteur Roux
77002 MELUN

AVICEA
30, rue de l'Industrie
92500 RUEIL MALMAISON

A l'attention de **MOINARD Jean-Marc**
Ivry-Sur-Seine, le 28/09/2015

RAPPORT D'ESSAI N° R 04212315

Affaire N° A 02555115

Page 2/4

Échantillon(s) Date de réception : 18/09/15 Date de fin d'analyse : 28/09/15
Analyste : Céline FLAMMARION
Méthode(s) d'analyse : En adapt. NF X43-050

**Objet du rapport : Recherche d'amiante dans les matériaux par
Microscopie Electronique à Transmission (MET)**

N° éch. Labo / Client	Identification client	Description de l'échantillon			Nb de prépa.	Résultat	Type de fibre
		Matière	Aspect	Couleur			
E 14272315 4	Béton + plâtre + peinture Mur face cuisine RdC Photo 14	**Béton +Plâtre +Peinture +Peinture	Dur Dur/Bffritable Dur/Bffritable Souple	Gris Blanc Multicolore Vert	1	Non Détecté	
E 14272415 5	Béton + plâtre + peinture Mur droit cuisine RdC Photo 15	**Béton +Plâtre +Peinture	Dur Dur/Bffritable Dur/Bffritable	Gris Blanc Beige	1	Non Détecté	
E 14272515 6	Béton + plâtre + peinture Mur gauche cuisine RdC Photo 16	**Béton +Plâtre +Carton +Peinture	Dur Dur/Bffritable Fibreux/Souple Dur/Bffritable	Gris Blanc Marron Multicolore	1	Non Détecté	

Commentaires (1) Dans le cadre d'une demande de dissociation, toute couche marquée ** ne peut être analysée séparément des couches suivantes.

Responsable technique
Ala CURARARU
En suppléance

Responsable qualité
Anissa GUENFOUD
En suppléance



ACCREDITATION
N° 1-1001
PORTÉE
DISPONIBLE SUR
rapport, à l'exclusion des prélèvements.
www.cofrac.fr

Le présent rapport ne concerne que les échantillons cités ci-dessus et ne doit pas être reproduit partiellement sans l'approbation du laboratoire. Sa reproduction n'est alors autorisée que sous la forme de fac-similé photographique intégral.
Seule l'édition originale du rapport portant les signatures des responsables technique et qualité engage la responsabilité du laboratoire.
L'accréditation de la Section Laboratoire du Cofrac atteste de la compétence du laboratoire pour les essais présentés dans ce rapport, à l'exclusion des prélèvements.

Siège social : 122, rue Marcel Hartmann • ZI Léa-Park • Bât. A • 94200 IVRY-SUR-SEINE
www.euro-services-labo.com • e-mail : info@euro-services-labo.com
SA au capital de 127 400 € • RCS Créteil 419 284 328 • siret 419 284 328 00038 • TVA FR 64 419 284 328 • Code APE 7120 B

Dossier n° 2015-09-026 MDF

Docteur Roux OPH77
Prélèvements du 16/09/15
Propriétaire : OPH 77
Site : 16 Boulevard du Docteur Roux
77002 MELUN

AVICEA

30, rue de l'Industrie
92500 RUEIL MALMAISON

A l'attention de MOINARD Jean-Marc

Ivry-Sur-Seine, le 28/09/2015

RAPPORT D'ESSAI N° R 04212315

Affaire N° A 02555115

Page 3/4

Échantillon(s) Date de réception : 18/09/15 Date de fin d'analyse : 28/09/15
Analyse : Céline FLAMMARION
Méthode(s) d'analyse : En adapt. NF X43-050

**Objet du rapport : Recherche d'amiante dans les matériaux par
Microscopie Electronique à Transmission (MET)**

N° éch. Labo / Client	Identification client	Description de l'échantillon			Nb de prépa.	Résultat	Type de fibre
		Matière	Aspect	Couleur			
E 14272615 7	Béton + plâtre + peinture Mur entrée cuisine RdC Photo 17	**Béton +Plâtre +Peinture	Dur Dur/Bffritable Dur/Bffritable	Gris Blanc Beige	1	Non Détecté	
E 14272715 8	Polystyrène + plâtre + peinture Plafond cuisine RdC Photo 10	**Plâtre +Carton +Peinture +Polystyrène	Dur/Bffritable Fibreux/Souple Dur/Bffritable Souple	Blanc Beige Beige Blanc	1	Non Détecté	
E 14272815 9	Colle faïence Mur cuisine RdC Photo 8	**Colle +Peinture (Traces)	Dur/Bffritable Dur/Bffritable	Blanc Multicolore	1	Non Détecté	

Commentaires (1) Dans le cadre d'une demande de dissociation, toute couche marquée ** ne peut être analysée séparément des couches suivantes.

Responsable technique
Ala CURARARU
En surveillance

Responsable qualité
Anissa GUENFOUD
En surveillance

cofrac ACCRÉDITATION
N° 1-1001
PORTÉE
DISPONIBLE SUR
ESSAIS www.cofrac.fr

Le présent rapport ne concerne que les échantillons cités ci-dessus et ne doit pas être reproduit partiellement sans l'approbation du laboratoire. Sa reproduction n'est alors autorisée que sous la forme de fac-similé photographique intégral.
Seule l'édition originale du rapport portant les signatures des responsables technique et qualité engage la responsabilité du laboratoire.
L'accréditation de la Section Laboratoire du Cofrac atteste de la compétence du laboratoire pour les essais présentés dans ce rapport, à l'exclusion des prélèvements.

Siège social : 122, rue Marcel Hartmann • ZI Léa-Park • Bât. A • 94200 IVRY-SUR-SEINE
www.euro-services-labo.com • e-mail : info@euro-services-labo.com
SA au capital de 127 400 € • RCS Créteil 419 284 328 • siret 419 284 328 00038 • TVA FR 64 419 284 328 • Code APE 7120 B

EURO-services-LABO

Tél. : 01 43 90 18 80

Fax : 01 43 90 18 88



*Votre partenaire
environnement*

Dossier n° 2015-09-026 MDF

Docteur Roux OPH77

Prélèvements du 16/09/15

Propriétaire : OPH 77

Site : 16 Boulevard du Docteur Roux

77002 MELUN

AVICEA

30, rue de l'Industrie

92500 RUEIL MALMAISON

A l'attention de MOINARD Jean-Marc

Ivry-Sur-Seine, le 28/09/2015

RAPPORT D'ESSAI N° R 04212315

Affaire N° A 02555115

Page 4/4

Échantillon(s) Date de réception : 18/09/15 Date de fin d'analyse : 28/09/15
Analyste : Céline FLAMMARION
Méthode(s) d'analyse : En adapt. NF X43-050

Objet du rapport : Recherche d'amiante dans les matériaux par Microscopie Electronique à Transmission (MET)

N° éch. Labo / Client	Identification client	Description de l'échantillon			Nb de prépa.	Résultat	Type de fibre
		Matière	Aspect	Couleur			
E 14272915 10	Colle plinthe	**Colle	Dur	Gris	1	Non Détecté	
	Mur cuisine RdC Photo 9	+Enduit	Dur/Bffritable	Blanc			

(1) Dans le cadre d'une demande de dissociation, toute couche marquée ** ne peut être analysée séparément des couches suivantes.

Responsable technique
Ala CURARARU
En suppléance

Responsable qualité
Anissa GUENFOUD
En suppléance



ACCREDITATION
N° 1-1001
PORTÉE
DISPONIBLE SUR
www.cofrac.fr

Le présent rapport ne concerne que les échantillons cités ci-dessus et ne doit pas être reproduit partiellement sans l'approbation du laboratoire. Sa reproduction n'est alors autorisée que sous la forme de fac-similé photographique intégral.
Seule l'édition originale du rapport portant les signatures des responsables technique et qualité engage la responsabilité du laboratoire.
L'accréditation de la Section Laboratoire du Cofrac atteste de la compétence du laboratoire pour les essais présentés dans ce rapport, à l'exclusion des prélèvements.

Siège social : 122, rue Marcel Hartmann • ZI Léa-Park • Bât. A • 94200 IVRY-SUR-SEINE

www.euro-services-labo.com • e-mail : info@euro-services-labo.com

SA au capital de 127 400 € • RCS Créteil 419 284 328 • siret 419 284 328 00038 • TVA FR 64 419 284 328 • Code APE 7120 B

EURO-services-LABO
Tél. : 01 43 90 18 80
Fax : 01 43 90 18 88



*Votre partenaire
environnement*

Dossier n° 2015-09-026 MDF
Docteur Roux OPH77
Prélèvements du 16/09/15
Propriétaire : OPH 77
Site : 16 Boulevard du Docteur Roux
77002 MELUN

AVICEA
30, rue de l'Industrie
92500 RUEIL MALMAISON

A l'attention de MOINARD Jean-Marc
Ivry-Sur-Seine, le 28/09/2015

RAPPORT D'ESSAI N° R 04228915

Affaire N° A 02555915

Page 1/5

Échantillon(s) Date de réception : 18/09/15 Date de fin d'analyse : 28/09/15
Analyse : Laetitia GUIGNON
Méthode(s) d'analyse : En adapt. NF X43-050

Objet du rapport : Recherche d'amiante dans les matériaux par Microscopie Electronique à Transmission (MET)

N° éch. Labo / Client	Identification client	Description de l'échantillon			Nb de prépa.	Résultat	Type de fibre
		Matière	Aspect	Couleur			
E 14278015 ⁽¹⁾ 11	Revêtement bitume Cuisine RdC sous évier Photo 12	**Matériau +Matériaux (Traces)	Fibreux/Souple Dur/Bffritable	Noir Blanc	1	Non Détecté	
E 14278115 12	Béton + colle + linoléum Sol salle 1 RdC Photo 18	Linoleum +**Colle +Ragréage +Peinture +Béton	Souple Souple Dur/Bffritable Dur/Bffritable Dur	Jaune Jaune Beige Rouge Gris	1	Non Détecté	

Commentaires (1) Dans le cadre d'une demande de dissociation, toute couche marquée ** ne peut être analysée séparément des couches suivantes.

Responsable technique
Ala CURARARU
En subléance

Responsable qualité
Anissa GUENFOUD
En subléance

cofrac ACCRÉDITATION
N° 1-1001
PORTÉE
DISPONIBLE SUR
ESSAIS www.cofrac.fr

Le présent rapport ne concerne que les échantillons cités ci-dessus et ne doit pas être reproduit partiellement sans l'approbation du laboratoire. Sa reproduction n'est alors autorisée que sous la forme de fac-similé photographique intégral.
Seule l'édition originale du rapport portant les signatures des responsables technique et qualité engage la responsabilité du laboratoire.
L'accréditation de la Section Laboratoire du Cofrac atteste de la compétence du laboratoire pour les essais présentés dans ce rapport, à l'exclusion des prélèvements.

Siège social : 122, rue Marcel Hartmann • ZI Léa-Park • Bât. A • 94200 IVRY-SUR-SEINE
www.euro-services-labo.com • e-mail : info@euro-services-labo.com
SA au capital de 127 400 € • RCS Créteil 419 284 328 • siret 419 284 328 00038 • TVA FR 64 419 284 328 • Code APE 7120 B

EURO-services-LABO
Tél. : 01 43 90 18 80
Fax : 01 43 90 18 88



*Votre partenaire
environnement*

Dossier n° 2015-09-026 MDF
Docteur Roux OPH77
Prélèvements du 16/09/15
Propriétaire : OPH 77
Site : 16 Boulevard du Docteur Roux
77002 MELUN

AVICEA
30, rue de l'Industrie
92500 RUEIL MALMAISON

A l'attention de MOINARD Jean-Marc
Ivry-Sur-Seine, le 28/09/2015

RAPPORT D'ESSAI N° R 04228915

Affaire N° A 02555915

Page 2/5

Échantillon(s) Date de réception : 18/09/15 Date de fin d'analyse : 28/09/15
Analyste : Laetitia GUIGNON
Méthode(s) d'analyse : En adapt. NF X43-050

**Objet du rapport : Recherche d'amiante dans les matériaux par
Microscopie Electronique à Transmission (MET)**

N° éch. Labo / Client	Identification client	Description de l'échantillon			Nb de prépa.	Résultat	Type de fibre
		Matière	Aspect	Couleur			
E 14278215 13	Béton + plâtre + polystyrène + peinture Mur entrée salle 1 RdC Photo 19	**Béton +Plâtre +Carton +Plâtre +Polystyrène +Peinture	Dur Dur/Bffritable Fibreux/Souple Dur/Bffritable Souple Dur/Bffritable	Gris Beige Marron Beige Blanc Multicolore	1	Non Détecté	
E 14278315 14	Béton + plâtre + polystyrène + peinture Mur droite salle 1 RdC Photo 20	**Béton +Enduit +Peinture +Polystyrène +Plâtre +Carton (Traces)	Dur Dur/Bffritable Dur/Bffritable Souple Fibreux/Bffrit. Fibreux/Souple	Beige Beige Multicolore Blanc Blanc Beige	1	Non Détecté	

Commentaires (1) Dans le cadre d'une demande de dissociation, toute couche marquée ** ne peut être analysée séparément des couches suivantes.

Responsable technique
Ala CURARARU
En surveillance

Responsable qualité
Anissa GUENFOUD
En surveillance



Le présent rapport ne concerne que les échantillons cités ci-dessus et ne doit pas être reproduit partiellement sans l'approbation du laboratoire. Sa reproduction n'est alors autorisée que sous la forme de fac-similé photographique intégral.
Seule l'édition originale du rapport portant les signatures des responsables technique et qualité engage la responsabilité du laboratoire.
L'accréditation de la Section Laboratoire du Cofrac atteste de la compétence du laboratoire pour les essais présentés dans ce rapport, à l'exclusion des prélèvements.

Siège social : 122, rue Marcel Hartmann • ZI Léa-Park • Bât. A • 94200 IVRY-SUR-SEINE
www.euro-services-labo.com • e-mail : info@euro-services-labo.com
SA au capital de 127 400 € • RCS Créteil 419 284 328 • siret 419 284 328 00038 • TVA FR 64 419 284 328 • Code APE 7120 B

EURO-services-LABO
Tél. : 01 43 90 18 80
Fax : 01 43 90 18 88



*Votre partenaire
environnement*

Dossier n° 2015-09-026 MDF

Docteur Roux OPH77
Prélèvements du 16/09/15
Propriétaire : OPH 77
Site : 16 Boulevard du Docteur Roux
77002 MELUN

AVICEA
30, rue de l'Industrie
92500 RUEIL MALMAISON

A l'attention de MOINARD Jean-Marc
Ivry-Sur-Seine, le 28/09/2015

RAPPORT D'ESSAI N° R 04228915

Affaire N° A 02555915

Page 3/5

Échantillon(s) Date de réception : 18/09/15 Date de fin d'analyse : 28/09/15
Analyste : Laetitia GUIGNON
Méthode(s) d'analyse : En adapt. NF X43-050

**Objet du rapport : Recherche d'amiante dans les matériaux par
Microscopie Electronique à Transmission (MET)**

N° éch. Labo / Client	Identification client	Description de l'échantillon			Nb de prépa.	Résultat	Type de fibre
		Matière	Aspect	Couleur			
E 14278415 15	Plâtre + papier peinture Plafond salle 1 RdC Photo 21	**Polystyrène +Plâtre +Carton +Enduit +Peinture	Souple Dur/Bffritable Fibreux/Souple Dur/Bffritable Dur/Bffritable	Blanc Blanc Marron Blanc Blanc	1	Non Détecté	
E 14278515 16	Béton + colle carrelage Sol salle d'eau RdC Photo 22	**Colle +Matériau +Ragréage +Béton +Matériau	Dur Dur/Bffritable Dur/Bffritable Dur Dur	Beige Blanc Gris Beige Gris	1	Non Détecté	
E 14278615 17	Colle faïence Mur salle d'eau RdC Photo 23	**Colle +Papier peint +Peinture	Dur Fibreux/Souple Dur/Bffritable	Gris Marron Blanc/Vert	1	Non Détecté	

Commentaires (1) Dans le cadre d'une demande de dissociation, toute couche marquée ** ne peut être analysée séparément des couches suivantes.

Responsable technique
Ala CURARARU
En subrogance

Responsable qualité
Anissa GUENFOUD
En subrogance



ACCREDITATION
N° 1-1001
PORTÉE
DISPONIBLE SUR
rapport, à l'exclusion des prélèvements.
www.cofrac.fr

Le présent rapport ne concerne que les échantillons cités ci-dessus et ne doit pas être reproduit partiellement sans l'approbation du laboratoire. Sa reproduction n'est alors autorisée que sous la forme de fac-similé photographique intégral.
Seule l'édition originale du rapport portant les signatures des responsables technique et qualité engage la responsabilité du laboratoire.
L'accréditation de la Section Laboratoire du Cofrac atteste de la compétence du laboratoire pour les essais présentés dans ce rapport, à l'exclusion des prélèvements.

Siège social : 122, rue Marcel Hartmann • ZI Léa-Park • Bât. A • 94200 IVRY-SUR-SEINE

www.euro-services-labo.com • e-mail : info@euro-services-labo.com

SA au capital de 127 400 € • RCS Créteil 419 284 328 • siret 419 284 328 00038 • TVA FR 64 419 284 328 • Code APE 7120 B

EURO-services-LABO
Tél. : 01 43 90 18 80
Fax : 01 43 90 18 88



*Votre partenaire
environnement*

Dossier n° 2015-09-026 MDF
Docteur Roux OPH77
Prélèvements du 16/09/15
Propriétaire : OPH 77
Site : 16 Boulevard du Docteur Roux
77002 MELUN

AVICEA
30, rue de l'Industrie
92500 RUEIL MALMAISON

A l'attention de MOINARD Jean-Marc
Ivry-Sur-Seine, le 28/09/2015

RAPPORT D'ESSAI N° R 04228915

Affaire N° A 02555915

Page 4/5

Échantillon(s) Date de réception : 18/09/15 Date de fin d'analyse : 28/09/15
Analyse : Laetitia GUILIGNON
Méthode(s) d'analyse : En adapt. NF X43-050

**Objet du rapport : Recherche d'amiante dans les matériaux par
Microscopie Electronique à Transmission (MET)**

N° éch. Labo / Client	Identification client	Description de l'échantillon			Nb de prépa.	Résultat	Type de fibre
		Matière	Aspect	Couleur			
E 14278715 18	Plâtre + papier + toile de verre Mur salle d'eau RdC Photo 24	**Carton	Fibreux/Souple	Marron	1	Non Détecté	
		+Plâtre	Dur/Bffritable	Blanc			
		+Carton	Fibreux/Souple	Marron			
		+Carton	Fibreux/Souple	Beige			
		+Fibres	Fibreux	Blanc			
		+Peinture	Dur/Bffritable	Gris/Vert			
E 14278815 19	Plâtre + papier + peinture Mur entrée salle 2 RdC Photo 25	**Plâtre	Fibreux/Bffrit	Blanc	2	Non Détecté	
		+Carton	Fibreux/Souple	Beige			
		+Enduit	Dur/Bffritable	Blanc			
		+Peinture	Dur/Bffritable	Multicolore			

Commentaires (1) Dans le cadre d'une demande de dissociation, toute couche
marquée ** ne peut être analysée séparément des couches
suivantes.

Responsable technique
Ala CURARARU
En subrogance

Responsable qualité
Anissa GUENFOUD
En subrogance



Le présent rapport ne concerne que les échantillons cités ci-dessus et ne doit pas être reproduit partiellement sans l'approbation du
laboratoire. Sa reproduction n'est alors autorisée que sous la forme de fac-similé photographique intégral.
Seule l'édition originale du rapport portant les signatures des responsables technique et qualité engage la responsabilité du laboratoire.
L'accréditation de la Section Laboratoire du Cofrac atteste de la compétence du laboratoire pour les essais présentés dans ce
rapport, à l'exclusion des prélèvements.

Siège social : 122, rue Marcel Hartmann • ZI Léa-Park • Bât. A • 94200 IVRY-SUR-SEINE
www.euro-services-labo.com • e-mail : info@euro-services-labo.com
SA au capital de 127 400 € • RCS Créteil 419 284 328 • siret 419 284 328 00038 • TVA FR 64 419 284 328 • Code APE 7120 B

EURO-services-LABO
Tél. : 01 43 90 18 80
Fax : 01 43 90 18 88



*Votre partenaire
environnement*

Dossier n° 2015-09-026 MDF
Docteur Roux OPH77
Prélèvements du 16/09/15
Propriétaire : OPH 77
Site : 16 Boulevard du Docteur Roux
77002 MELUN

AVICEA
30, rue de l'Industrie
92500 RUEIL MALMAISON

A l'attention de MOINARD Jean-Marc
Ivry-Sur-Seine, le 28/09/2015

RAPPORT D'ESSAI N° R 04228915

Affaire N° A 02555915

Page 5/5

Échantillon(s) Date de réception : 18/09/15 Date de fin d'analyse : 28/09/15
Analyse : Laetitia GUIGNON
Méthode(s) d'analyse : En adapt. NF X43-050

**Objet du rapport : Recherche d'amiante dans les matériaux par
Microscopie Electronique à Transmission (MET)**

N° éch. Labo / Client	Identification client	Description de l'échantillon			Nb de prépa.	Résultat	Type de fibre
		Matière	Aspect	Couleur			
E 14278915 20	Béton + colle + linoléum Sol salle 2 RdC Photo 26	**Linoléum	Fibreux/Souple	Jaune	1	Non Détecté	
		+Colle	Souple	Jaune			
		+Ragréage	Dur/Bffritable	Gris			
		+Ragréage	Dur/Bffritable	Gris			
		+Matériau	Dur/Bffritable	Blanc			
		+Béton	Dur	Gris			

(1) Dans le cadre d'une demande de dissociation, toute couche marquée ** ne peut être analysée séparément des couches suivantes.

Responsable technique
Ala CURARARU
En suppléance

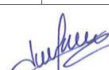
Responsable qualité
Anissa GUENFOUD
En suppléance



Le présent rapport ne concerne que les échantillons cités ci-dessus et ne doit pas être reproduit partiellement sans l'approbation du laboratoire. Sa reproduction n'est alors autorisée que sous la forme de fac-similé photographique intégral. Seule l'édition originale du rapport portant les signatures des responsables technique et qualité engage la responsabilité du laboratoire. L'accréditation de la Section Laboratoire du Cofrac atteste de la compétence du laboratoire pour les essais présentés dans ce rapport, à l'exclusion des prélèvements.

Siège social : 122, rue Marcel Hartmann • ZI Léa-Park • Bât. A • 94200 IVRY-SUR-SEINE
www.euro-services-labo.com • e-mail : info@euro-services-labo.com
SA au capital de 127 400 € • RCS Créteil 419 284 328 • siret 419 284 328 00038 • TVA FR 64 419 284 328 • Code APE 7120 B

EURO-services-LABO
Tél. : 01 43 90 18 80
Fax : 01 43 90 18 88



*Votre partenaire
environnement*

Dossier n° 2015-09-026 MDF
DOCTEUR ROUX OPH77
Prélèvements du 16/09/15
Propriétaire : OPH77
Site : 16 boulevard Emile Roux
77002 MELUN

AVICEA
30, rue de l'Industrie
92500 RUEIL MALMAISON

A l'attention de MOINARD Jean-Marc
Ivry-Sur-Seine, le 29/09/2015

RAPPORT D'ESSAI N° R 04242915

Affaire N° A 02557715

Page 1/4

Échantillon(s) Date de réception : 18/09/15 Date de fin d'analyse : 29/09/15
Analyste : Aurélie JULIEN
Méthode(s) d'analyse : En adapt. NF X43-050

**Objet du rapport : Recherche d'amiante dans les matériaux par
Microscopie Electronique à Transmission (MET)**

N° éch. Labo / Client	Identification client	Description de l'échantillon			Nb de prépa.	Résultat	Type de fibre
		Matière	Aspect	Couleur			
E 14295415 ⁽¹⁾ 21	Plâtre + polystyrène + peinture Plafond salle 2 Rdc Photo 27	**Polystyrène +Plâtre +Peinture +Carton +Carton	Souple Dur/Bffritable Dur/Bffritable Fibreux/Souple Fibreux/Bffrit	Blanc Blanc Multicolore Marron Blanc	1	Non Détecté	
E 14295615 22	Mastic Porte salle 2 Rdc Photo 28	Mastic	Dur	Beige/Blanc	1	Non Détecté	
E 14295715 23	Béton + colle + linoléum Sol débarras Rdc Photo 29	**Linoléum +Colle +Béton +Matériau +Matériau	Fibreux/Souple Souple Dur Dur/Bffritable Fibreux/Bffrit	Beige Jaune Gris Blanc Gris	1	Non Détecté	

Commentaires (1) Dans le cadre d'une demande de dissociation, toute couche marquée ** ne peut être analysée séparément des couches suivantes.

Dambreville
Responsable technique
Sandy DAMBREVILLE
En subrogance

Audrey Hamot
Responsable qualité
Audrey HAMOT
En subrogance



Le présent rapport ne concerne que les échantillons cités ci-dessus et ne doit pas être reproduit partiellement sans l'approbation du laboratoire. Sa reproduction n'est alors autorisée que sous la forme de fac-similé photographique intégral.
Seule l'édition originale du rapport portant les signatures des responsables technique et qualité engage la responsabilité du laboratoire.
L'accréditation de la Section Laboratoire du Cofrac atteste de la compétence du laboratoire pour les essais présentés dans ce rapport, à l'exclusion des prélèvements.

Siège social : 122, rue Marcel Hartmann • ZI Léa-Park • Bât. A • 94200 IVRY-SUR-SEINE
www.euro-services-labo.com • e-mail : info@euro-services-labo.com
SA au capital de 127 400 € • RCS Créteil 419 284 328 • siret 419 284 328 00038 • TVA FR 64 419 284 328 • Code APE 7120 B

EURO-services-LABO
Tél. : 01 43 90 18 80
Fax : 01 43 90 18 88



*Votre partenaire
environnement*

Dossier n° 2015-09-026 MDF
DOCTEUR ROUX OPH77
Prélèvements du 16/09/15
Propriétaire : OPH77
Site : 16 boulevard Emile Roux
77002 MELUN

AVICEA
30, rue de l'Industrie
92500 RUEIL MALMAISON

A l'attention de MOINARD Jean-Marc
Ivry-Sur-Seine, le 29/09/2015

RAPPORT D'ESSAI N° R 04242915

Affaire N° A 02557715

Page 2/4

Échantillon(s) Date de réception : 18/09/15 Date de fin d'analyse : 29/09/15
Analyste : Aurélie JULIEN
Méthode(s) d'analyse : En adapt. NF X43-050

**Objet du rapport : Recherche d'amiante dans les matériaux par
Microscopie Electronique à Transmission (MET)**

N° éch. Labo / Client	Identification client	Description de l'échantillon			Nb de prépa.	Résultat	Type de fibre
		Matière	Aspect	Couleur			
E 14295815 24	Plâtre + peinture Mur droite débarras RdC Photo 30	**Carton +Plâtre +Carton +Peinture	Fibreux/Souple Dur/Bffritable Fibreux/Souple Dur/Bffritable	Marron Blanc Marron Beige/Gris	1	Non Détecté	
E 14295915 25	Plâtre + papier + peinture Plafond cuisine +1 Photo 32	**Plâtre +Carton +Enduit +Peinture	Dur/Bffritable Fibreux/Souple Dur/Bffritable Dur/Bffritable	Blanc Marron Beige Beige	1	Non Détecté	
E 14296115 26	Plâtre + papier + polystyrène + peinture Mur cuisine +1 Photo 34	**Plâtre +Carton +Enduit +Peinture +Polystyrène	Dur/Bffritable Fibreux/Souple Dur/Bffritable Dur/Bffritable Souple	Blanc Marron Blanc Beige Blanc	1	Non Détecté	

Commentaires (1) Dans le cadre d'une demande de dissociation, toute couche marquée ** ne peut être analysée séparément des couches suivantes.

Dambreville
Responsable technique
Sandy DAMBREVILLE
En surveillance

Audrey Hamot
Responsable qualité
Audrey HAMOT
En surveillance



ACCREDITATION
N° 1-1001
PORTÉE
DISPONIBLE SUR
rapport, à l'exclusion des prélèvements.
www.cofrac.fr

Le présent rapport ne concerne que les échantillons cités ci-dessus et ne doit pas être reproduit partiellement sans l'approbation du laboratoire. Sa reproduction n'est alors autorisée que sous la forme de fac-similé photographique intégral.
Seule l'édition originale du rapport portant les signatures des responsables technique et qualité engage la responsabilité du laboratoire.
L'accréditation de la Section Laboratoire du Cofrac atteste de la compétence du laboratoire pour les essais présentés dans ce rapport, à l'exclusion des prélèvements.

Siège social : 122, rue Marcel Hartmann • ZI Léa-Park • Bât. A • 94200 IVRY-SUR-SEINE
www.euro-services-labo.com • e-mail : info@euro-services-labo.com

SA au capital de 127 400 € • RCS Créteil 419 284 328 • siret 419 284 328 00038 • TVA FR 64 419 284 328 • Code APE 7120 B

Dossier n° 2015-09-026 MDF

DOCTEUR ROUX OPH77

Prélèvements du 16/09/15

Propriétaire : OPH77

Site : 16 boulevard Emile Roux

77002 MELUN

AVICEA

30, rue de l'Industrie

92500 RUEIL MALMAISON

A l'attention de MOINARD Jean-Marc

Ivry-Sur-Seine, le 29/09/2015

RAPPORT D'ESSAI N° R 04242915

Affaire N° A 02557715

Page 3/4

Échantillon(s) Date de réception : 18/09/15 Date de fin d'analyse : 29/09/15
Analyste : Aurélie JULIEN
Méthode(s) d'analyse : En adapt. NF X43-050

**Objet du rapport : Recherche d'amiante dans les matériaux par
Microscopie Electronique à Transmission (MET)**

N° éch. Labo / Client	Identification client	Description de l'échantillon			Nb de prépa.	Résultat	Type de fibre
		Matière	Aspect	Couleur			
E 14296215 27	Colle faïence Mur cuisine +1 Photo 33	**Colle +Enduit	Dur Dur/Effritable	Gris Blanc	1	Non Détecté	
E 14296315 28	Colle moquette Sol salle 1 +1 Photo 35	**Moquette +Colle +Ragréage	Fibreux/Souple Souple Dur/Effritable	Gris Jaune Rose/Marron	1	Non Détecté	
E 14296415 29	Plâtre + papier + polystyrène + peinture Plafond salle 1 +1 Photo 37	**Plâtre +Enduit +Carton +Peinture +Polystyrène	Dur/Effritable Dur/Effritable Fibreux/Souple Dur/Effritable Souple	Beige/Blanc Beige Marron Beige Blanc	1	Non Détecté	

Commentaires (1) Dans le cadre d'une demande de dissociation, toute couche marquée ** ne peut être analysée séparément des couches suivantes.

Sandy Dambreville
Responsable technique
Sandy DAMBREVILLE
En surveillance

Audrey Hamot
Responsable qualité
Audrey HAMOT
En surveillance

cofrac
ESSAIS
ACCREDITATION
N° 1-1001
PORTÉE
DISPONIBLE SUR
www.cofrac.fr

Le présent rapport ne concerne que les échantillons cités ci-dessus et ne doit pas être reproduit partiellement sans l'approbation du laboratoire. Sa reproduction n'est alors autorisée que sous la forme de fac-similé photographique intégral.
Seule l'édition originale du rapport portant les signatures des responsables technique et qualité engage la responsabilité du laboratoire.
L'accréditation de la Section Laboratoire du Cofrac atteste de la compétence du laboratoire pour les essais présentés dans ce rapport, à l'exclusion des prélèvements.

Siège social : 122, rue Marcel Hartmann • ZI Léa-Park • Bât. A • 94200 IVRY-SUR-SEINE
www.euro-services-labo.com • e-mail : info@euro-services-labo.com
SA au capital de 127 400 € • RCS Créteil 419 284 328 • siret 419 284 328 00038 • TVA FR 64 419 284 328 • Code APE 7120 B

EURO-services-LABO

Tél. : 01 43 90 18 80

Fax : 01 43 90 18 88



*Votre partenaire
environnement*

Dossier n° 2015-09-026 MDF

DOCTEUR ROUX OPH77

Prélèvements du 16/09/15

Propriétaire : OPH77

Site : 16 boulevard Emile Roux

77002 MELUN

AVICEA

30, rue de l'Industrie

92500 RUEIL MALMAISON

A l'attention de MOINARD Jean-Marc

Ivry-Sur-Seine, le 29/09/2015

RAPPORT D'ESSAI N° R 04242915

Affaire N° A 02557715

Page 4/4

Échantillon(s) Date de réception : 18/09/15 Date de fin d'analyse : 29/09/15
Analyse : Aurélie JULIEN
Méthode(s) d'analyse : En adapt. NF X43-050

**Objet du rapport : Recherche d'amiante dans les matériaux par
Microscopie Electronique à Transmission (MET)**

N° éch. Labo / Client	Identification client	Description de l'échantillon			Nb de prépa.	Résultat	Type de fibre
		Matière	Aspect	Couleur			
E 14296515 30	Plâtre + peinture Mur salle 1 +1 Photo 36	**Plâtre	Dur/Bffritable	Beige	1	Non Détecté	
		+Peinture	Dur/Bffritable	Beige			
		+Enduit	Dur/Bffritable	Beige			
		+Peinture	Dur/Bffritable	Multicolore			

(1) Dans le cadre d'une demande de dissociation, toute couche marquée ** ne peut être analysée séparément des couches suivantes.

Responsable technique
Sandy DAMBREVILLE
En suppléance

Responsable qualité
Audrey HAMOT
En suppléance



Le présent rapport ne concerne que les échantillons cités ci-dessus et ne doit pas être reproduit partiellement sans l'approbation du laboratoire. Sa reproduction n'est alors autorisée que sous la forme de fac-similé photographique intégral.
Seule l'édition originale du rapport portant les signatures des responsables technique et qualité engage la responsabilité du laboratoire.
L'accréditation de la Section Laboratoire du Cofrac atteste de la compétence du laboratoire pour les essais présentés dans ce rapport, à l'exclusion des prélèvements.

Siège social : 122, rue Marcel Hartmann • ZI Léa-Park • Bât. A • 94200 IVRY-SUR-SEINE

www.euro-services-labo.com • e-mail : info@euro-services-labo.com

SA au capital de 127 400 € • RCS Créteil 419 284 328 • siret 419 284 328 00038 • TVA FR 64 419 284 328 • Code APE 7120 B

EURO-services-LABO
Tél. : 01 43 90 18 80
Fax : 01 43 90 18 88



*Votre partenaire
environnement*

Dossier n°2015-09-026 MDF
Docteur Roux OPH77
Prélèvements du 16/09/2015
Propriétaire : OPH77
Site : 16 boulevard du Docteur Roux
77002 MELUN

AVICEA
30, rue de l'Industrie
92500 RUEIL MALMAISON

A l'attention de MOINARD Jean-Marc
Ivry-Sur-Seine, le 29/09/2015

RAPPORT D'ESSAI N° R 04243615

Affaire N° A 02557615

Page 1/1

Échantillon(s) Date de réception : 18/09/15 Date de fin d'analyse : 29/09/15
Analyste : Marine DELBARRE
Méthode(s) d'analyse : Guide HSG 248 - appendice 2

**Objet du rapport : Recherche d'amiante dans les matériaux par
Microscopie Optique à Lumière Polarisée (MOLP)**

N° éch. Labo / Client	Identification client	Description de l'échantillon			Nb de prépa.	Résultat	Type de fibre
		Matière	Aspect	Couleur			
E 14746515 57	Fibres ciment Conduites d'eaux dans regard cour Photo 74	Plaque ciment	Dur/Fibreux	Gris	2	Déecté	Crocidolite Chrysotile

Responsable technique
Clotilde SANCHEZ

Responsable qualité
Audrey HAMOT
En suppléance



ACCREDITATION
N° 1-1001
PORTÉE
DISPONIBLE SUR
www.cofrac.fr

Le présent rapport ne concerne que les échantillons cités ci-dessus et ne doit pas être reproduit partiellement sans l'approbation du laboratoire. Sa reproduction n'est alors autorisée que sous la forme de fac-similé photographique intégral.
Seule l'édition originale du rapport portant les signatures des responsables technique et qualité engage la responsabilité du laboratoire.
L'accréditation de la Section Laboratoire du Cofrac atteste de la compétence du laboratoire pour les essais présentés dans ce rapport, à l'exclusion des prélèvements.

Siège social : 122, rue Marcel Hartmann • ZI Léa-Park • Bât. A • 94200 IVRY-SUR-SEINE
www.euro-services-labo.com • e-mail : info@euro-services-labo.com

SA au capital de 127 400 € • RCS Créteil 419 284 328 • siret 419 284 328 00038 • TVA FR 64 419 284 328 • Code APE 7120 B

EURO-services-LABO

Tél. : 01 43 90 18 80

Fax : 01 43 90 18 88



*Votre partenaire
environnement*

Dossier n° 2015-09-026 MDF

DOCTEUR ROUX OPH77

Prélèvements du 16/09/15

Propriétaire : OPH77

Site : 16 boulevard du Docteur Roux

77002 MELUN

AVICEA

30, rue de l'Industrie

92500 RUEIL MALMAISON

A l'attention de MOINARD Jean-Marc

Ivry-Sur-Seine, le 29/09/2015

RAPPORT D'ESSAI N° R 04247115

Affaire N° A 02558615

Page 1/1

Échantillon(s) Date de réception : 18/09/15 Date de fin d'analyse : 29/09/15
Analyste : Marine DELBARRE
Méthode(s) d'analyse : Guide HSG 248 - appendice 2

**Objet du rapport : Recherche d'amiante dans les matériaux par
Microscopie Optique à Lumière Polarisée (MOLP)**

N° éch. Labo / Client	Identification client	Description de l'échantillon			Nb de prépa.	Résultat	Type de fibre
		Matière	Aspect	Couleur			
E 14313415 49	Fibres ciment Cour conduite d'eau Photo 58	Plaque ciment	Dur/Fibreux	Gris	2	Déecté	Crocidolite Chrysotile

Responsable technique
Clotilde SANCHEZ

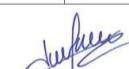
Responsable qualité
Anissa GUENFOUD
En suppléance



Le présent rapport ne concerne que les échantillons cités ci-dessus et ne doit pas être reproduit partiellement sans l'approbation du laboratoire. Sa reproduction n'est alors autorisée que sous la forme de fac-similé photographique intégral.
Seule l'édition originale du rapport portant les signatures des responsables technique et qualité engage la responsabilité du
L'accréditation de la Section Laboratoire du Cofrac atteste de la compétence du laboratoire pour les essais présentés dans ce rapport, à l'exclusion des prélèvements.

Siège social : 122, rue Marcel Hartmann • ZI Léa-Park • Bât. A • 94200 IVRY-SUR-SEINE
www.euro-services-labo.com • e-mail : info@euro-services-labo.com

SA au capital de 127 400 € • RCS Créteil 419 284 328 • siret 419 284 328 00038 • TVA FR 64 419 284 328 • Code APE 7120 B

EURO-services-LABO
Tél. : 01 43 90 18 80
Fax : 01 43 90 18 88



*Votre partenaire
environnement*

Dossier n° 2015-09-026 MDF
DOCTEUR ROUX OPH77
Prélèvements du 16/09/15
Propriétaire : OPH77
Site : 16 boulevard du Docteur Roux
77002 MELUN

AVICEA
30, rue de l'Industrie
92500 RUEIL MALMAISON

A l'attention de MOINARD Jean-Marc
Ivry-Sur-Seine, le 30/09/2015

RAPPORT D'ESSAI N° R 04248015

Affaire N° A 02558615

Page 1/3

Échantillon(s) Date de réception : 18/09/2015 Date de fin d'analyse : 30/09/2015
Analyste : Jennifer TONNELIER
Méthode(s) d'analyse : En adapt. NF X43-050

**Objet du rapport : Recherche d'amiante dans les matériaux par
Microscopie Electronique à Transmission (MET)**

N° éch. Labo / Client	Identification client	Description de l'échantillon			Nb de prépa.	Résultat	Type de fibre
		Matière	Aspect	Couleur			
E 14312315 ⁽¹⁾ 41	Mortier + colle Sol palier +1 escalier Photo 48	**Béton +Enduit +Matériau +Colle (Traces)	Dur/Fibreux Dur/Bffritable Dur/Bffritable Souple	Gris Beige Gris Jaune	1	Non Détecté	
E 14312615 42	Plâtre + peinture Mur palier +1 escalier Photo 49	**Plâtre +Peinture +Enduit +Peinture	Dur/Bffritable Dur/Bffritable Dur/Bffritable Dur/Bffritable	Blanc Bleu/Blanc Beige Blanc	1	Non Détecté	
E 14312715 43	Plâtre + papier + peinture Plafond escalier +1 Photo 50	**Plâtre +Carton +Enduit +Peinture	Dur/Bffritable Fibreux/Souple Dur/Fibreux Dur/Bffritable	Blanc Beige/Marron Blanc Blanc	1	Non Détecté	

Commentaires (1) Dans le cadre d'une demande de dissociation, toute couche marquée ** ne peut être analysée séparément des couches suivantes.

Responsable technique
Laura GAUTHIEROT
En surveillance

Responsable qualité
Anissa GUENFOUD
En surveillance



Le présent rapport ne concerne que les échantillons cités ci-dessus et ne doit pas être reproduit partiellement sans l'approbation du laboratoire. Sa reproduction n'est alors autorisée que sous la forme de fac-similé photographique intégral.
Seule l'édition originale du rapport portant les signatures des responsables technique et qualité engage la responsabilité du laboratoire.
L'accréditation de la Section Laboratoire du Cofrac atteste de la compétence du laboratoire pour les essais présentés dans ce rapport, à l'exclusion des prélèvements.

Siège social : 122, rue Marcel Hartmann • ZI Léa-Park • Bât. A • 94200 IVRY-SUR-SEINE
www.euro-services-labo.com • e-mail : info@euro-services-labo.com
SA au capital de 127 400 € • RCS Créteil 419 284 328 • siret 419 284 328 00038 • TVA FR 64 419 284 328 • Code APE 7120 B

EURO-services-LABO
Tél. : 01 43 90 18 80
Fax : 01 43 90 18 88



*Votre partenaire
environnement*

Dossier n° 2015-09-026 MDF
DOCTEUR ROUX OPH77
Prélèvements du 16/09/15
Propriétaire : OPH77
Site : 16 boulevard du Docteur Roux
77002 MELUN

AVICEA
30, rue de l'Industrie
92500 RUEIL MALMAISON

A l'attention de MOINARD Jean-Marc
Ivry-Sur-Seine, le 30/09/2015

RAPPORT D'ESSAI N° R 04248015

Affaire N° A 02558615

Page 2/3

Échantillon(s) Date de réception : 18/09/2015 Date de fin d'analyse : 30/09/2015
Analyse : Jennifer TONNELIER
Méthode(s) d'analyse : En adapt. NF X43-050

**Objet du rapport : Recherche d'amiante dans les matériaux par
Microscopie Electronique à Transmission (MET)**

N° éch. Labo / Client	Identification client	Description de l'échantillon			Nb de prépa.	Résultat	Type de fibre
		Matière	Aspect	Couleur			
E 14312815 44	Béton Marches escalier +1 Photo 51	**Béton +Peinture	Dur Dur	Gris Gris	1	Non Détecté	
E 14312915 45	Béton Sol entrée RdC accès escalier Photo 53	Béton	Dur	Marron	1	Non Détecté	
E 14313015 46	Plâtre + peinture Mur entrée RdC accès escalier Photo 54	**Plâtre +Peinture	Dur/Effritable Dur/Effritable	Beige Beige	2	Non Détecté	
E 14313115 47	Fibres ciment Toiture garages Photo 55	Plaque ciment	Dur/Fibreux	Gris	1	Détecté	Chrysotile
E 14313215 48	Béton Sol garages Photo 56	Béton	Dur	Marron/Gris	1	Non Détecté	

Commentaires (1) Dans le cadre d'une demande de dissociation, toute couche marquée ** ne peut être analysée séparément des couches suivantes.

Responsable technique
Laura GAUTHIEROT
En subvuléance

Responsable qualité
Anissa GUENFOUD
En subvuléance



Le présent rapport ne concerne que les échantillons cités ci-dessus et ne doit pas être reproduit partiellement sans l'approbation du laboratoire. Sa reproduction n'est alors autorisée que sous la forme de fac-similé photographique intégral.
Seule l'édition originale du rapport portant les signatures des responsables technique et qualité engage la responsabilité du laboratoire.
L'accréditation de la Section Laboratoire du Cofrac atteste de la compétence du laboratoire pour les essais présentés dans ce rapport, à l'exclusion des prélèvements.

Siège social : 122, rue Marcel Hartmann • ZI Léa-Park • Bât. A • 94200 IVRY-SUR-SEINE
www.euro-services-labo.com • e-mail : info@euro-services-labo.com

SA au capital de 127 400 € • RCS Créteil 419 284 328 • siret 419 284 328 00038 • TVA FR 64 419 284 328 • Code APE 7120 B

EURO-services-LABO
Tél. : 01 43 90 18 80
Fax : 01 43 90 18 88



*Votre partenaire
environnement*

Dossier n° 2015-09-026 MDF
DOCTEUR ROUX OPH77
Prélèvements du 16/09/15
Propriétaire : OPH77
Site : 16 boulevard du Docteur Roux
77002 MELUN

AVICEA
30, rue de l'Industrie
92500 RUEIL MALMAISON

A l'attention de MOINARD Jean-Marc
Ivry-Sur-Seine, le 30/09/2015

RAPPORT D'ESSAI N° R 04248015

Affaire N° A 02558615

Page 3/3

Échantillon(s) Date de réception : 18/09/2015 Date de fin d'analyse : 30/09/2015
Analyste : Jennifer TONNELIER
Méthode(s) d'analyse : En adapt. NF X43-050

Objet du rapport : Recherche d'amiante dans les matériaux par Microscopie Electronique à Transmission (MET)

N° éch. Labo / Client	Identification client	Description de l'échantillon			Nb de prépa.	Résultat	Type de fibre
		Matière	Aspect	Couleur			
E 14313315 50	Béton + peinture Mur rue Photo 60	**Béton +Peinture	Dur Dur/Bffritable	Gris Beige	1	Non Détecté	

(1) Dans le cadre d'une demande de dissociation, toute couche marquée ** ne peut être analysée séparément des couches suivantes.

Responsable technique
Laura GAUTHIEROT
En suppléance

Responsable qualité
Anissa GUENFOUD
En suppléance



Le présent rapport ne concerne que les échantillons cités ci-dessus et ne doit pas être reproduit partiellement sans l'approbation du laboratoire. Sa reproduction n'est alors autorisée que sous la forme de fac-similé photographique intégral.
Seule l'édition originale du rapport portant les signatures des responsables technique et qualité engage la responsabilité du laboratoire.
L'accréditation de la Section Laboratoire du Cofrac atteste de la compétence du laboratoire pour les essais présentés dans ce rapport, à l'exclusion des prélèvements.

Siège social : 122, rue Marcel Hartmann • ZI Léa-Park • Bât. A • 94200 IVRY-SUR-SEINE
www.euro-services-labo.com • e-mail : info@euro-services-labo.com
SA au capital de 127 400 € • RCS Créteil 419 284 328 • siret 419 284 328 00038 • TVA FR 64 419 284 328 • Code APE 7120 B

EURO-services-LABO
Tél. : 01 43 90 18 80
Fax : 01 43 90 18 88



*Votre partenaire
environnement*

Dossier n°2015-09-026 MDF
Docteur Roux OPH77
Prélèvements du 16/09/2015
Propriétaire : OPH77
Site : 16 boulevard du Docteur Roux
77002 MELUN

AVICEA
30, rue de l'Industrie
92500 RUEIL MALMAISON

A l'attention de MOINARD Jean-Marc
Ivry-Sur-Seine, le 30/09/2015

RAPPORT D'ESSAI N° R 04259515

Affaire N° A 02557615

Page 1/2

Échantillon(s) Date de réception : 18/09/15 Date de fin d'analyse : 30/09/15
Analyse : Florine CANIOT
Méthode(s) d'analyse : En adapt. NF X43-050

**Objet du rapport : Recherche d'amiante dans les matériaux par
Microscopie Electronique à Transmission (MET)**

N° éch. Labo / Client	Identification client	Description de l'échantillon			Nb de prépa.	Résultat	Type de fibre
		Matière	Aspect	Couleur			
E 14294415 51	Béton Muret cour Photo 61	Béton	Dur	Gris	1	Non Détecté	
E 14294515 52	Béton Sol cour Photo 62	Béton	Dur	Gris	1	Non Détecté	
E 14294715 ⁽¹⁾ 53	Béton + peinture Soubassement façade maison Photo 63	**Béton +Peinture	Dur Souple	Gris Gris	1	Non Détecté	
E 14294815 54	Béton + peinture Mur façade maison Photo 64	**Béton +Peinture	Dur Dur/Effritable	Marron Beige	1	Non Détecté	

Commentaires (1) Dans le cadre d'une demande de dissociation, toute couche marquée ** ne peut être analysée séparément des couches suivantes.

Sandy Dambreville
Responsable technique
Sandy DAMBREVILLE
En surveillance

Audrey Hamot
Responsable qualité
Audrey HAMOT
En surveillance



Le présent rapport ne concerne que les échantillons cités ci-dessus et ne doit pas être reproduit partiellement sans l'approbation du laboratoire. Sa reproduction n'est alors autorisée que sous la forme de fac-similé photographique intégral.
Seule l'édition originale du rapport portant les signatures des responsables technique et qualité engage la responsabilité du laboratoire.
L'accréditation de la Section Laboratoire du Cofrac atteste de la compétence du laboratoire pour les essais présentés dans ce rapport, à l'exclusion des prélèvements.

Siège social : 122, rue Marcel Hartmann • ZI Léa-Park • Bât. A • 94200 IVRY-SUR-SEINE
www.euro-services-labo.com • e-mail : info@euro-services-labo.com
SA au capital de 127 400 € • RCS Créteil 419 284 328 • siret 419 284 328 00038 • TVA FR 64 419 284 328 • Code APE 7120 B

EURO-services-LABO
Tél. : 01 43 90 18 80
Fax : 01 43 90 18 88



*Votre partenaire
environnement*

Dossier n°2015-09-026 MDF
Docteur Roux OPH77
Prélèvements du 16/09/2015
Propriétaire : OPH77
Site : 16 boulevard du Docteur Roux
77002 MELUN

AVICEA
30, rue de l'Industrie
92500 RUEIL MALMAISON

A l'attention de MOINARD Jean-Marc
Ivry-Sur-Seine, le 30/09/2015

RAPPORT D'ESSAI N° R 04259515

Affaire N° A 02557615

Page 2/2

Échantillon(s) Date de réception : 18/09/15 Date de fin d'analyse : 30/09/15
Analyse : Florine CANIOT
Méthode(s) d'analyse : En adapt. NF X43-050

**Objet du rapport : Recherche d'amiante dans les matériaux par
Microscopie Electronique à Transmission (MET)**

N° éch. Labo / Client	Identification client	Description de l'échantillon			Nb de prépa.	Résultat	Type de fibre
		Matière	Aspect	Couleur			
E 14295015 55	Béton Mur face cour Photo 65	Béton	Dur	Gris	1	Non Détecté	
E 14295115 56	Paxalu Étanchéité toiture maison Photo 67	**Aluminium +Bande bitumineuse	Souple Fibreux/Souple	Argent Noir	1	Non Détecté	

(1) Dans le cadre d'une demande de dissociation, toute couche marquée ** ne peut être analysée séparément des couches suivantes.

Responsable technique
Sandy DAMBREVILLE
En suppléance

Responsable qualité
Audrey HAMOT
En suppléance



Le présent rapport ne concerne que les échantillons cités ci-dessus et ne doit pas être reproduit partiellement sans l'approbation du laboratoire. Sa reproduction n'est alors autorisée que sous la forme de fac-similé photographique intégral.
Seule l'édition originale du rapport portant les signatures des responsables technique et qualité engage la responsabilité du laboratoire.
L'accréditation de la Section Laboratoire du Cofrac atteste de la compétence du laboratoire pour les essais présentés dans ce rapport, à l'exclusion des prélèvements.

Siège social : 122, rue Marcel Hartmann • ZI Léa-Park • Bât. A • 94200 IVRY-SUR-SEINE
www.euro-services-labo.com • e-mail : info@euro-services-labo.com
SA au capital de 127 400 € • RCS Créteil 419 284 328 • siret 419 284 328 00038 • TVA FR 64 419 284 328 • Code APE 7120 B

Album photos



Photo N° 10 ECH-N°008 Rdc - Cuisine Plafond Polystyrène + plâtre + peinture



Photo N° 12 ECH-N°011 Rdc - Cuisine Revêtement sous évier Bitumineux



Photo N° 13 ECH-N°002 Rdc - Cuisine Plancher Béton



Photo N° 14 ECH-N°004 Rdc - Cuisine Mur face Béton + plâtre + peinture

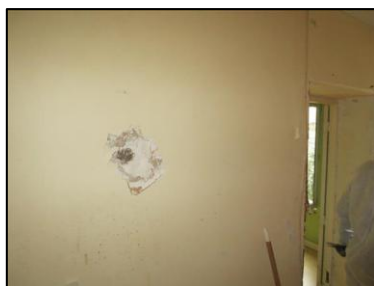

Photo N° 15 ECH-N°005 Rdc - Cuisine Mur droite Béton + plâtre + peinture



Photo N° 16 ECH-N°006 Rdc - Cuisine Mur gauche Béton + plâtre + peinture

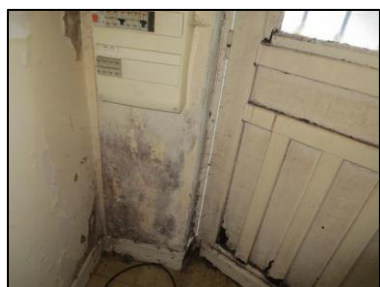

Photo N° 17 ECH-N°007 Rdc - Cuisine Mur entrée Béton + plâtre + peinture



Photo N° 18 ECH-N°012 REVETEMENT DE SOL Rdc - Salle 1 Plancher Béton + colle + linoléum



Photo N° 19 ECH-N°013 Rdc - Salle 1 Mur entrée Béton + plâtre + polystyrène + peinture



Photo N° 20 ECH-N°014 Rdc - Salle 1 Mur droite Béton + plâtre + polystyrène + peinture



Photo N° 21 ECH-N°015 Rdc - Salle 1 Plafond Plâtre + papier peint + peinture



Photo N° 22 ECH-N°016 REVETEMENT DE SOL Rdc - Salle d'eau Plancher Béton + colle carrelage

Rapport de mission de repérage des matériaux et produits contenant de l'amiante avant démolition (liste C).

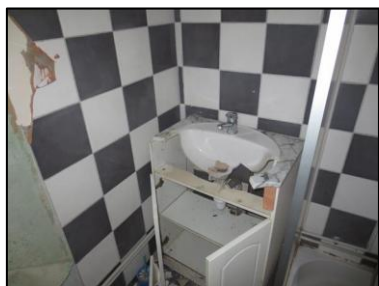

Photo N° 23 ECH-N°017 Rdc -
Salle d'eau Murs Colle faïence

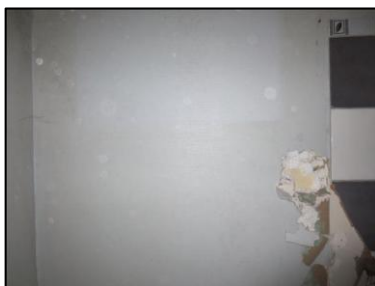

Photo N° 24 ECH-N°018 Rdc -
Salle d'eau Murs Plâtre + papier
peint + toile de verre



Photo N° 25 ECH-N°019 Rdc -
Salle 2 Murs Plâtre + papier peint
+ peinture



Photo N° 26 ECH-N°020
REVETEMENT DE SOL Rdc -
Salle 2 Plancher Béton + colle +
linoléum



Photo N° 27 ECH-N°021 Rdc -
Salle 2 Plafond Polystyrène +
plâtre + peinture



Photo N° 28 ECH-N°022 Rdc -
Salle 2 Joint - Porte Mastic



Photo N° 29 ECH-N°023
REVETEMENT DE SOL Rdc -
Débarras Plancher Béton + colle +
linoléum



Photo N° 30 ECH-N°024 Rdc -
Débarras Mur droite Plâtre +
peinture



Photo N° 32 ECH-N°025 Cuisine
+1 Plafond Plâtre + papier peint +
peinture



Photo N° 33 ECH-N°027 Cuisine
+1 Mur Colle faïence



Photo N° 34 ECH-N°026 Cuisine
+1 Mur Polystyrène + plâtre +
papier peint + peinture



Photo N° 35 ECH-N°028
REVETEMENT DE SOL Salle 1 +1
Plancher Colle moquette

Rapport de mission de repérage des matériaux et produits contenant de l'amiante avant démolition (liste C).



Photo N° 36 ECH-N°030 Salle 1
+1 Murs Plâtre + peinture



Photo N° 37 ECH-N°029 Salle 1
+1 Plafond Polystyrène + plâtre +
papier peint + peinture



Photo N° 38 ECH-N°031 Salle 2
+1 Mur droite Plâtre + papier peint
+ peinture



Photo N° 39 ECH-N°032 Salle 2
+1 Allège Colle faïence



Photo N° 40 ECH-N°033 Salle 2
+1 Mur gauche Plâtre + peinture



Photo N° 41 ECH-N°034 Entrée
+1 Murs Mortier + plâtre + peinture



Photo N° 42 ECH-N°035
REVETEMENT DE SOL Entrée +1
Plancher Mortier + colle + linoléum



Photo N° 43 ECH-N°036
Salle d'eau +1 Murs Colle faïence
marron



Photo N° 44 ECH-N°037
Salle d'eau +1 Murs Colle faïence
blanche



Photo N° 45 ECH-N°038
Salle d'eau +1 Murs Plâtre +
peinture



Photo N° 46 ECH-N°039
Salle d'eau +1 Murs Colle pinthe

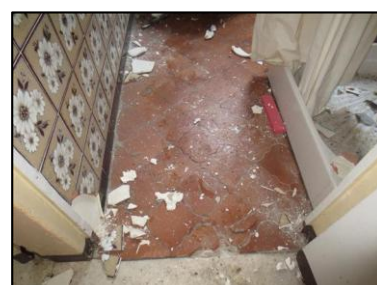

Photo N° 47 ECH-N°040
REVETEMENT DE SOL
Salle d'eau +1 Plancher Colle
carrelage



Photo N° 48 ECH-N°041
REVETEMENT DE SOL Palier +1
Plancher Béton + colle



Photo N° 49 ECH-N°042 Palier +1
Murs Plâtre + peinture



Photo N° 50 ECH-N°043 Escalier
vers +1 Plafond Plâtre + papier
peint + peinture



Photo N° 51 ECH-N°044
REVETEMENT DE SOL Escalier
vers +1 Marches Béton + peinture



Photo N° 53 ECH-N°045 Rdc -
Entrée vers logement +1 Plancher
Béton



Photo N° 54 ECH-N°046 Rdc -
Entrée vers logement +1 Murs
Plâtre + peinture



Photo N° 55 ECH-N°047
AMIANTE CIMENT 2 Garages
Toiture
Toiture ondulée (Fibres-ciment)

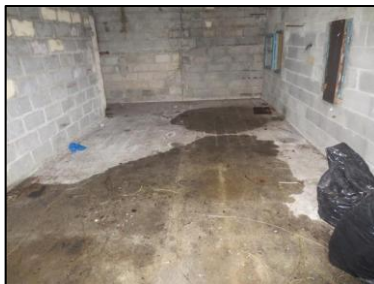

Photo N° 56 ECH-N°048 2
Garages Plancher Béton



Photo N° 58 ECH-N°049
AMIANTE CIMENT Cour
Conduites d'eaux
(Fibres-ciment)



Photo N° 59 ECH-N°049
AMIANTE CIMENT Maison
Conduits de cheminées
Cheminée (Fibres-ciment)



Photo N° 6 ECH-N°001
REVETEMENT DE SOL Rdc -
Cuisine Plancher Colle carrelage



Photo N° 60 ECH-N°050 Cour Mur
Rue Béton + peinture

Rapport de mission de repérage des matériaux et produits contenant de l'amiante avant démolition (liste C).



Photo N° 61 ECH-N°051 Cour
Muret Béton



Photo N° 62 ECH-N°052 Cour
Plancher Béton



Photo N° 63 ECH-N°053 Maison
Soubassement façade Béton +
peinture



Photo N° 64 ECH-N°054 Maison
Mur façade Béton + peinture



Photo N° 65 ECH-N°055 Cour Mur
face Béton



**Photo N° 66 ECH-N°047
AMIANTE CIMENT Cour Mur
Plaques planes (Fibres-ciment)**



Photo N° 67 ECH-N°056 Maison
Etanchéité toiture Etanchéité type
"paxalu"

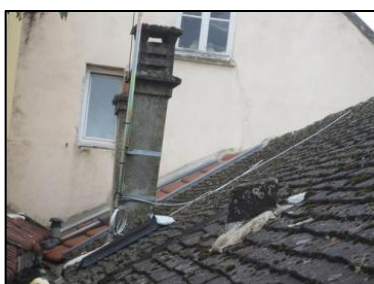

**Photo N° 69 ECH-N°049
AMIANTE CIMENT Maison
Conduits de cheminées
Cheminée (Fibres-ciment)**



Photo N° 7 ECH-N°003 Rdc -
Cuisine Mur face Polystyrène +
plâtre + peinture



**Photo N° 74 ECH-N°057
AMIANTE CIMENT Cour
Conduites d'eaux dans le regard
(Fibres-ciment)**

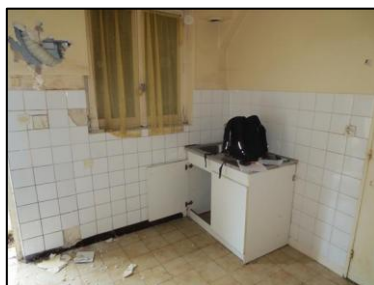

Photo N° 8 ECH-N°009 Rdc -
Cuisine Murs Colle faïence

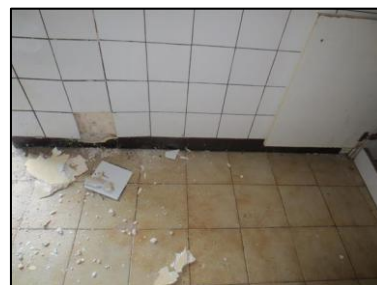

Photo N° 9 ECH-N°010 Rdc -
Cuisine Murs Colle plinthe

Attestation de compétence



BUREAU VERITAS
Certification

Certificat
Attribué à

Monsieur Michel DE FREITAS

Bureau Veritas Certification certifie que les compétences de la personne mentionnée ci-dessus répondent aux exigences des arrêtés relatifs aux critères de certification de compétences ci-dessous pris en application des articles L271-6 et R 271.1 du Code de la Construction et de l'Habitation et relatifs aux critères de compétence des personnes physiques réalisant des dossiers de diagnostics techniques tels que définis à l'article L271-4 du code précité.

DOMAINES TECHNIQUES

	Références des arrêtés	Date de Certification originale	Validité du certificat
Amiante	Arrêté du 21 novembre 2006 définissant les critères de certification des compétences des personnes physiques opérateurs de repérage et de diagnostic amiante dans les immeubles bâtis et les critères d'accréditation des organismes de certification	05/03/2013	04/03/2018

La validité du certificat peut être vérifiée en se connectant sur le site : www.bureauveritas.fr/certification-diag



Date : 29/05/2015
Numéro de certificat : 2799100

Jacques MATILLON
Directeur Général





BUREAU EN CHARGE : Bureau Veritas Certification France – 60, avenue du Général de Gaulle – 92046 Paris La Défense
BUREAU EMETTEUR : Bureau Veritas Certification France – 41, chemin des Peupliers – BP 58 – 69573 Dardilly Cedex

Attestation d'assurance

Police n° 49 022 209 - Adhésion n° TO 168 010



Attestation d'Assurance

Allianz Responsabilité Civile des Entreprises et de Services

La Compagnie Allianz I.A.R.D, dont le siège social est sis 87 rue de Richelieu 75002 PARIS, atteste que

AVICEA
30 RUE DE L'INDUSTRIE
92500 RUEIL MALMAISON

a souscrit auprès d'elle sous le n° 49 022 209 un contrat d'assurance ayant pour objet de satisfaire à l'obligation édictées par les articles L271-6 et R-271-2 du Code de la Construction et de l'Habitation et de le garantir contre les conséquences pécuniaires de la responsabilité civile professionnelle qu'il peut encourir à l'égard d'autrui du fait des activités suivantes :

Amiante: Constat vente . Constat avant travaux ou démolition .Diagnostic Technique Amiante (DTA) . Contrôle Périodique Amiante.
Plomb: Constat de Risques d'Exposition au Plomb (CREP) . Diagnostic du Risque d'Intoxication par le Plomb (DRIP) . Recherche de plomb avant travaux .

Diagnostic de Performance Energétique (DPE)
Diagnostic Termites – Etats parasitaires
Contrôle des Installations de Gaz
Contrôle des Installations Electriques
Etat de l'installation intérieure de l'électricité dans les établissements qui mettent en œuvre des courants électriques (sécurité du travail)
Expertise sur les installations d'assainissement autonome
Etat des Risques Naturels et Technologiques (ERNT)
Vérification des équipements et installations incendie
Loi Carrez
Diagnostic métrage habitable Loi Boutin
Prêts conventionnés – Prêts à taux zéro – Normes d'Habitabilité (notamment dans le cadre des dispositifs spéciaux de type de Robien, Scellier)
Etat des lieux locatifs
Détermination des millièmes de copropriété
Diagnostic technique SRU
Diagnostic Accessibilité
Diagnostic Eco Prêt (méthode TH-C-E ex)
Etude thermique réglementaire (RT 2005 - RT 2012)
Conseil en rénovation énergétique à l'exclusion de "toutes activités de maîtrise d'œuvres et d'assistance à maîtrise d'œuvres"

Garantie RC Professionnelle : 500 000 € par sinistre et 1 000 000 € par année d'assurance.

La présente attestation valable, sous réserve du paiement des cotisations, pour la période du **01/01/2015 au 31/12/2015**.

Le présent document, établi par Allianz I.A.R.D, a pour objet d'attester l'existence d'un contrat. Il ne constitue pas une présomption d'application des garanties et ne peut engager Allianz I.A.R.D au-delà des clauses et conditions du contrat auquel il se réfère. Les exceptions de garantie opposables à l'assuré le sont également à toute personne bénéficiaire de l'indemnité. Toute adjonction autre que les cachets et signature du représentant de la Compagnie est réputée non écrite.

Fait à Paris le 15 décembre 2014

Pour la Compagnie Allianz I.A.R.D, et par délégation



INFORMATIONS FINANCIERES

Allianz Vie
S.A. au capital de 643 054 425 euros
340 234 962 RCS Paris
N° TVA : FR99 240 240 022

Allianz I.A.R.D.
S.A. au capital de 938 787 416 euros
542 110 291 RCS Paris
N° TVA : FR76 542 110 291

Entreprises régies par le Code
Des Assurances
Siège social :
87 rue de Richelieu - 75002 Paris